DẤU ẤN RỒNG THIÊNG

TẬP 31 : ĐẤT BẰNG DẬY SÓNG

kd

DẤU ẤN RỒNG THIÊNG

TRANH : **KOJI INADA**

KỊCH BẢN : **RIKU SANJO**

NHÀ XUẤT - BẢN KIM ĐỒNG - 1997

thuongmaitruongxua.vn

BAN BIÊN TẬP TRANH TRUYỆN NXB KIM ĐỒNG biên soạn theo bản tiếng Nhật của Ri Ku Sanjo và Koji Innada, do Nhà xuất bản Shueisha Nhật Bản xuất bản với sự cộng tác của dịch giả Đoàn Ngọc Cảnh

TẬP 31: ĐẤT BẰNG DẬY SÓNG

thuongmaitruong.com.vn

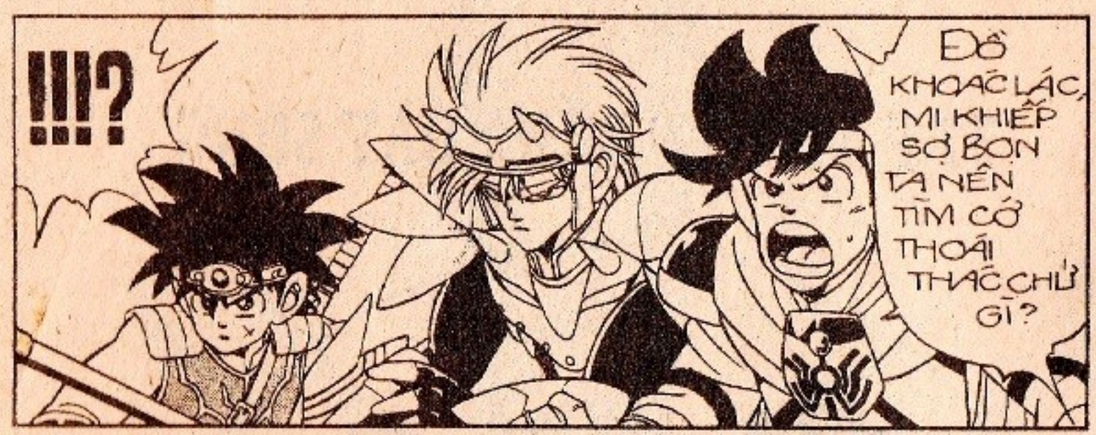

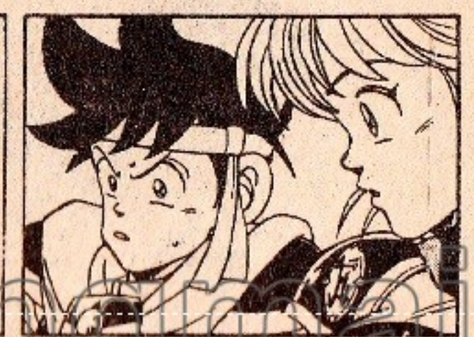

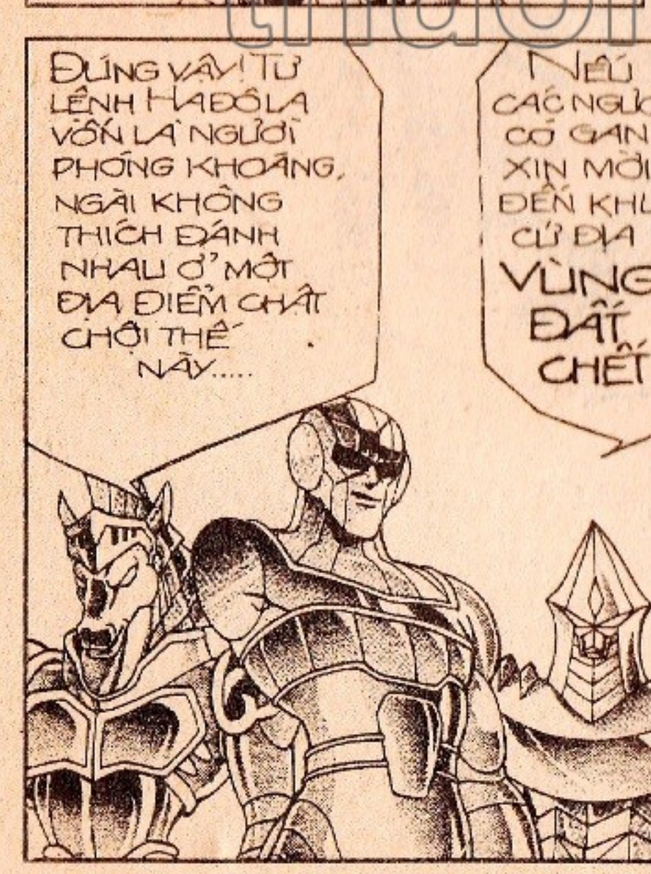

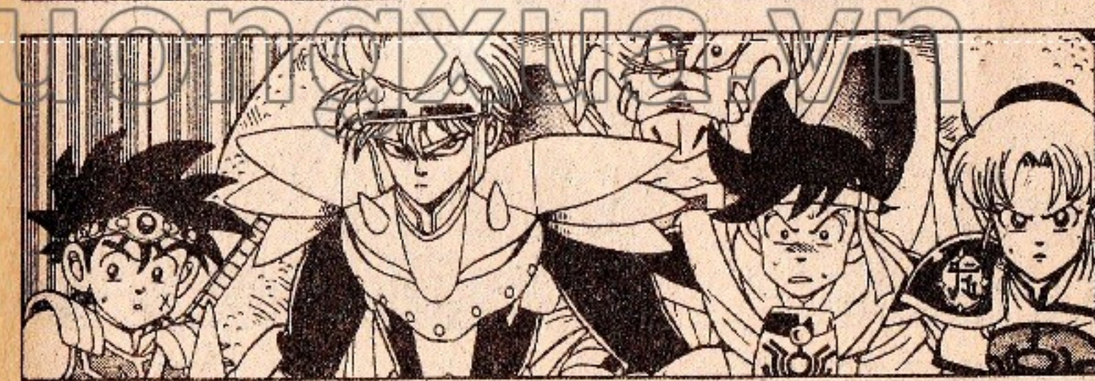

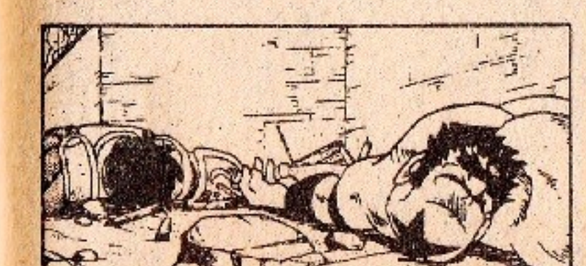

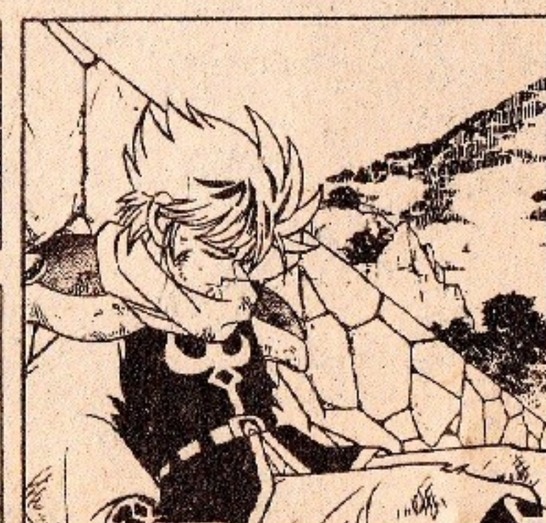

thuongmaitruongxua.vn

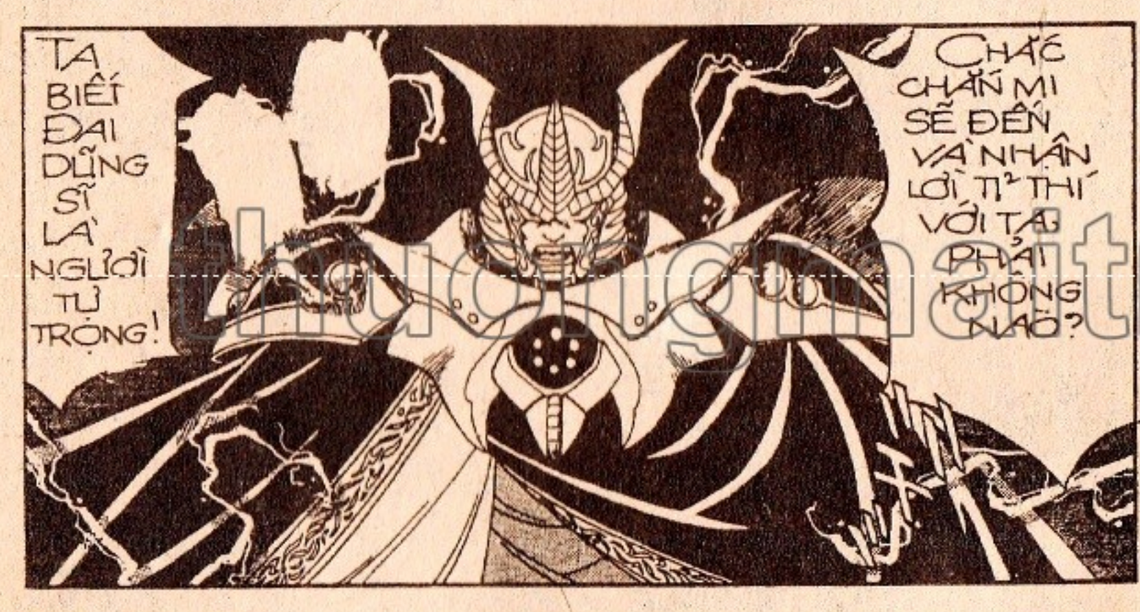

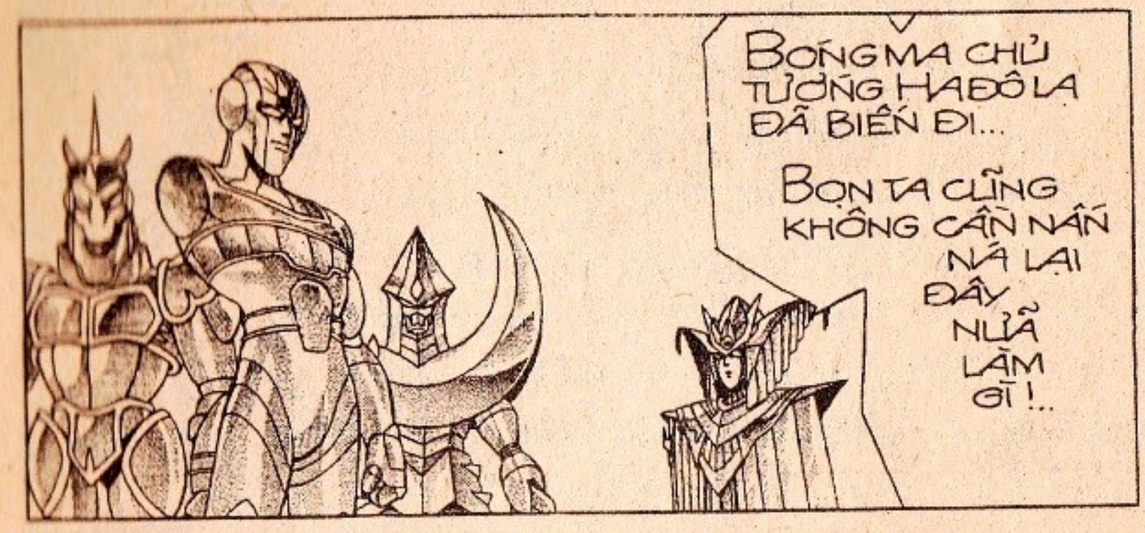

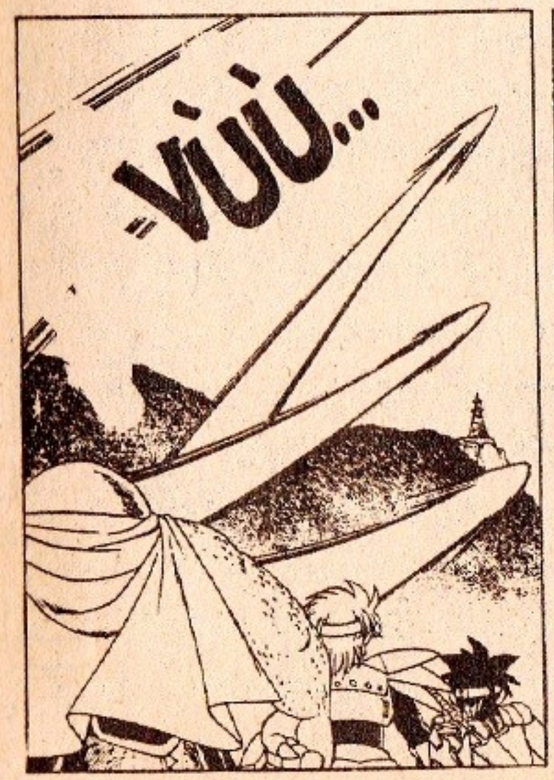

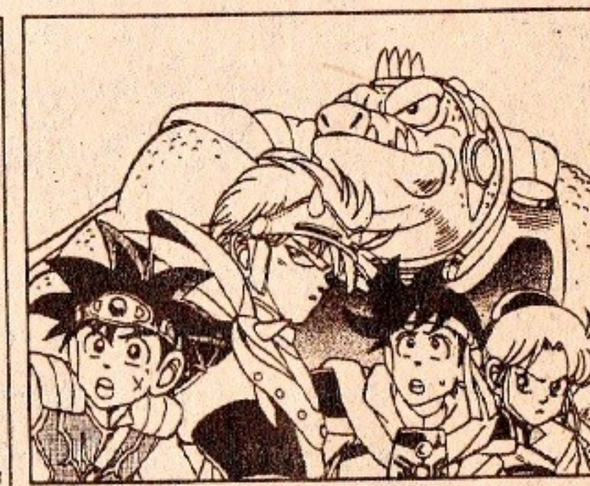

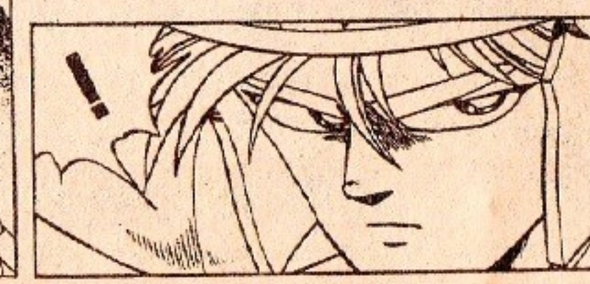

thuongmaitruongxua.vn

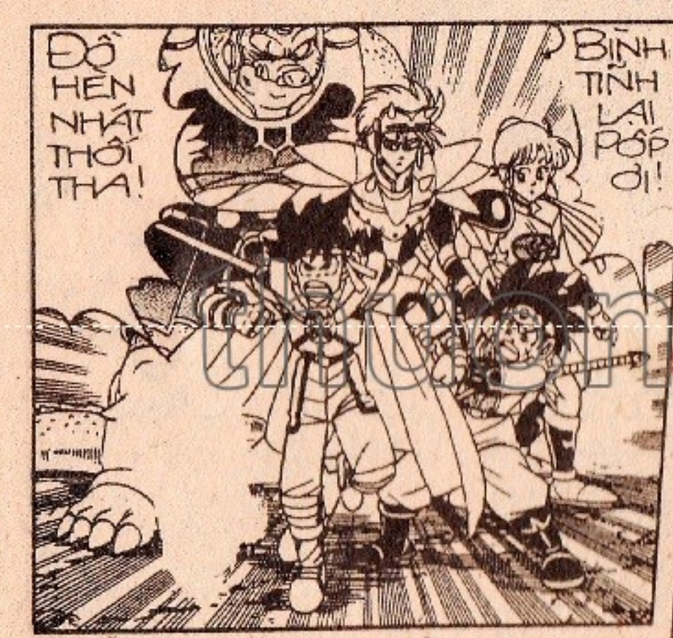

VÀI PHÚT SAU, NGŨ HỔ² CỜ VUA ĐÃ VỀ TỚI TỔNG HÀNH DINH...

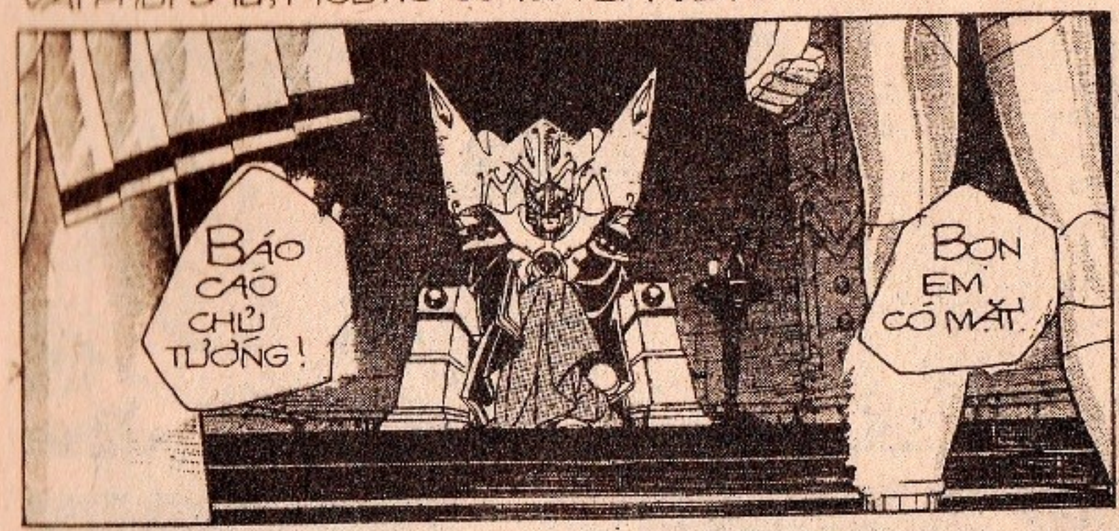

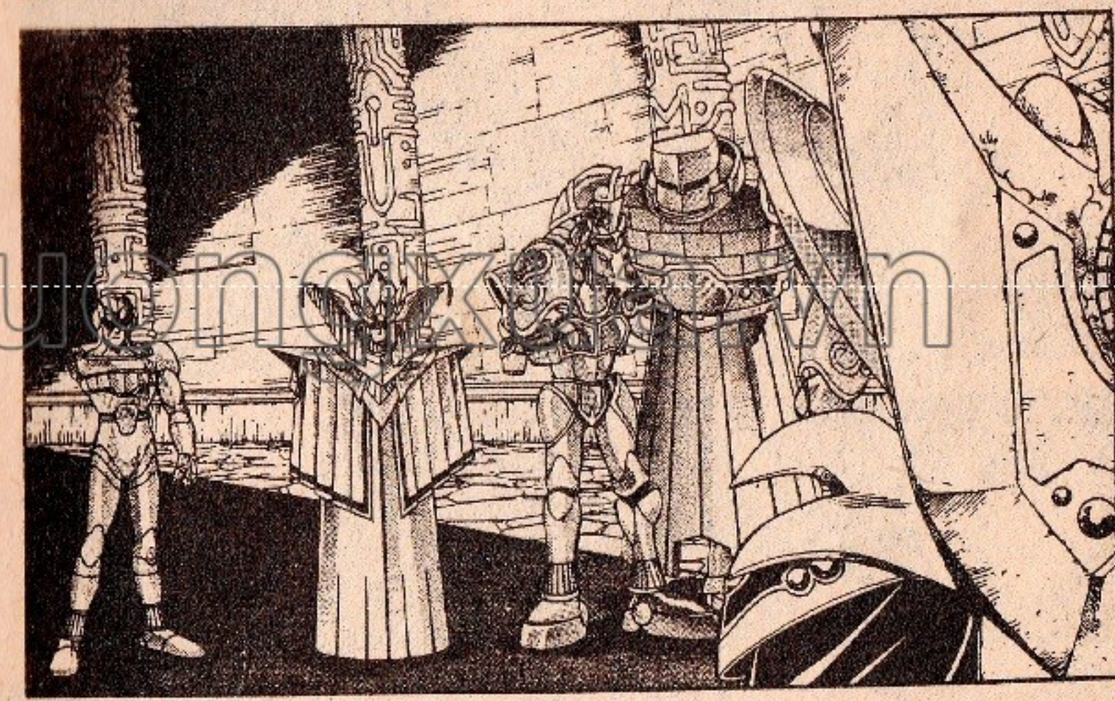

truyenmaitruongxua.vn

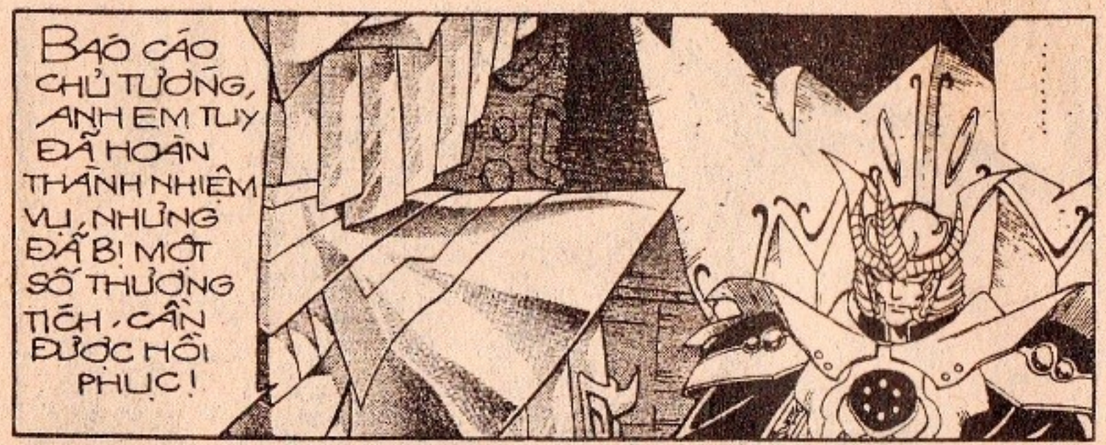

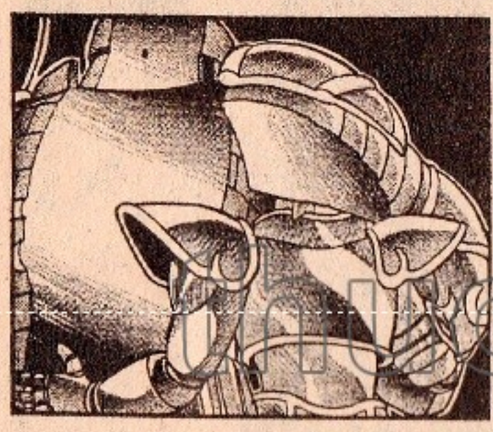

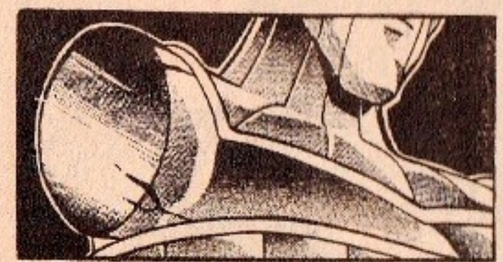

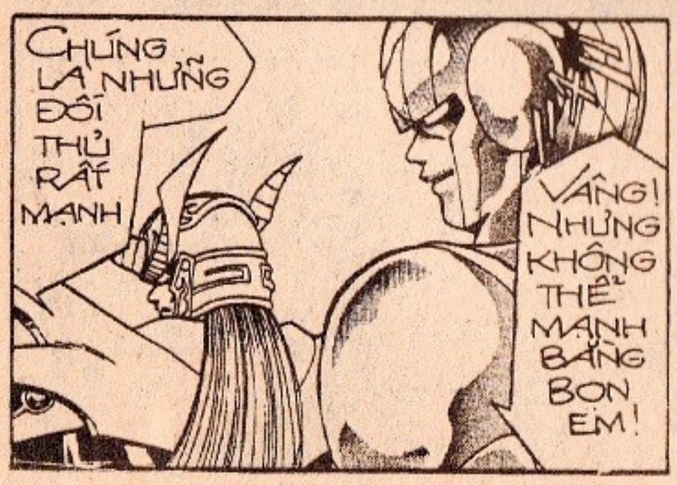

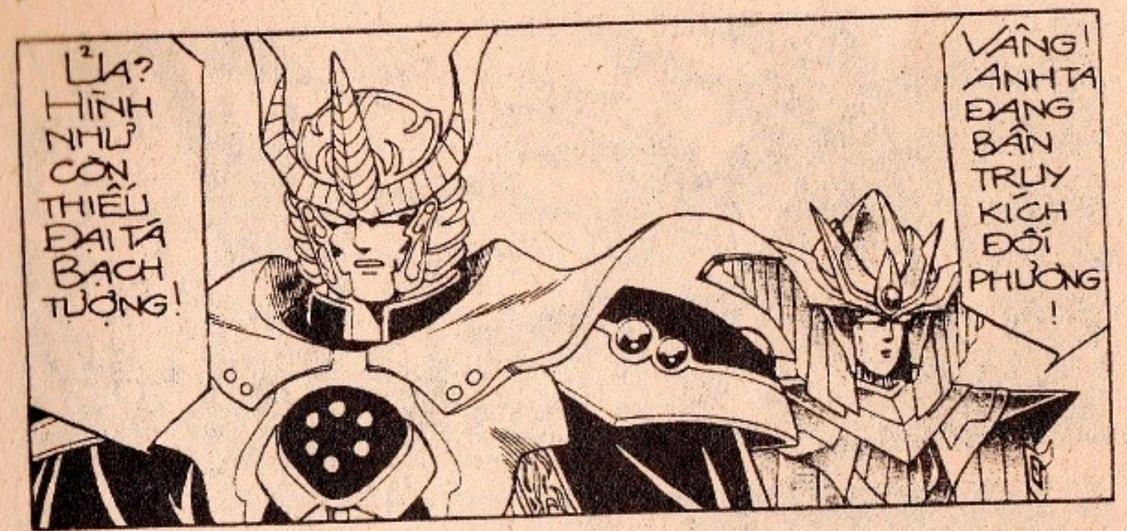

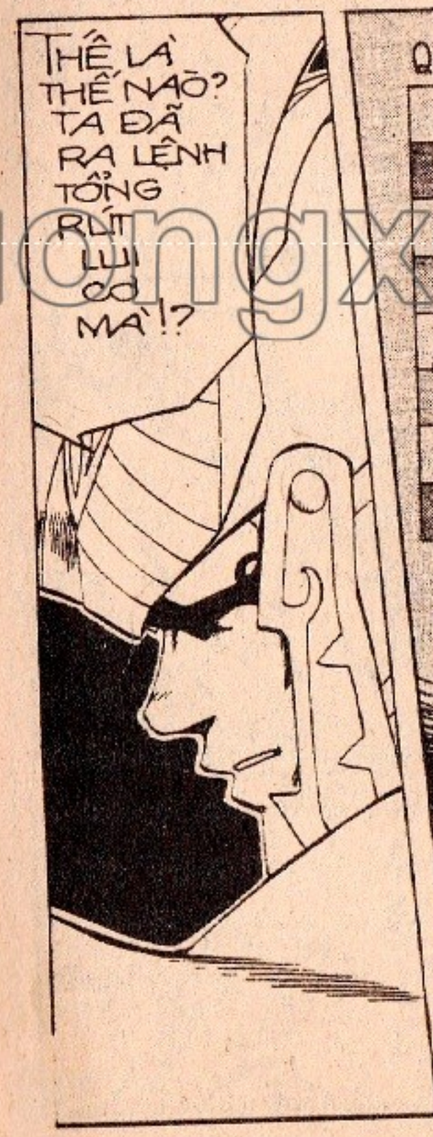

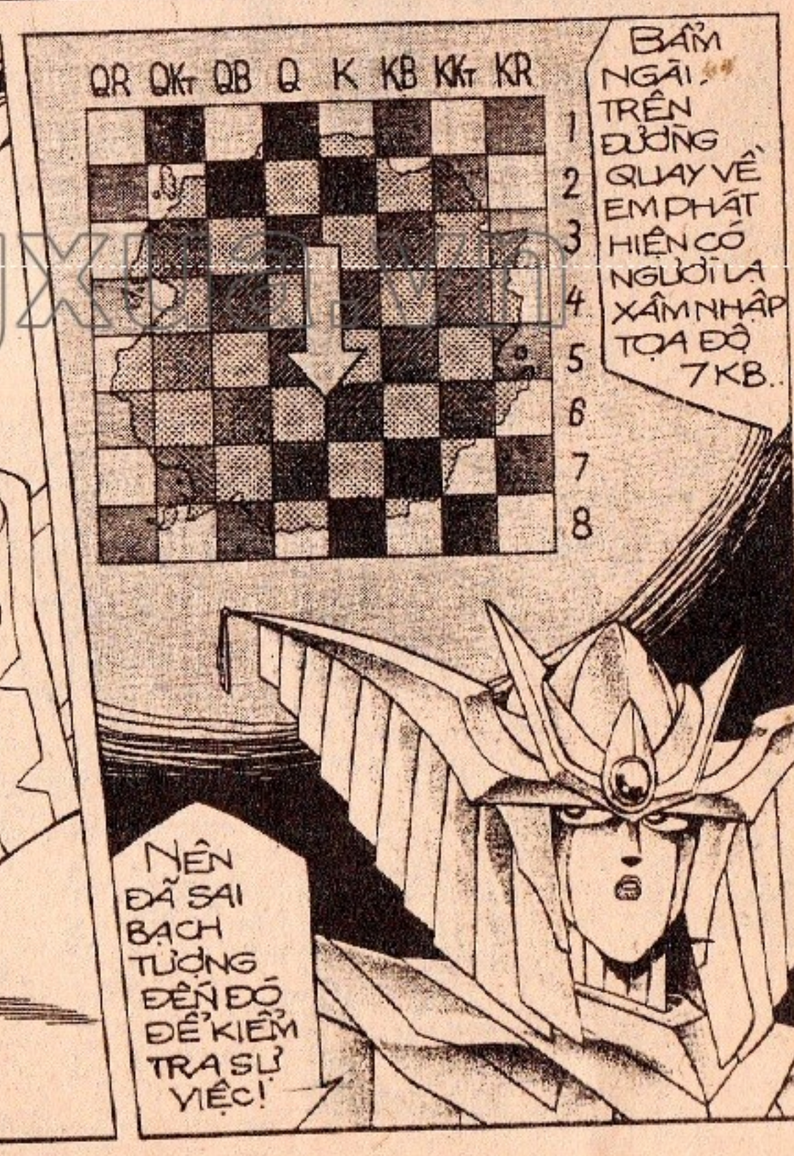

truyentranhtruongxua.com

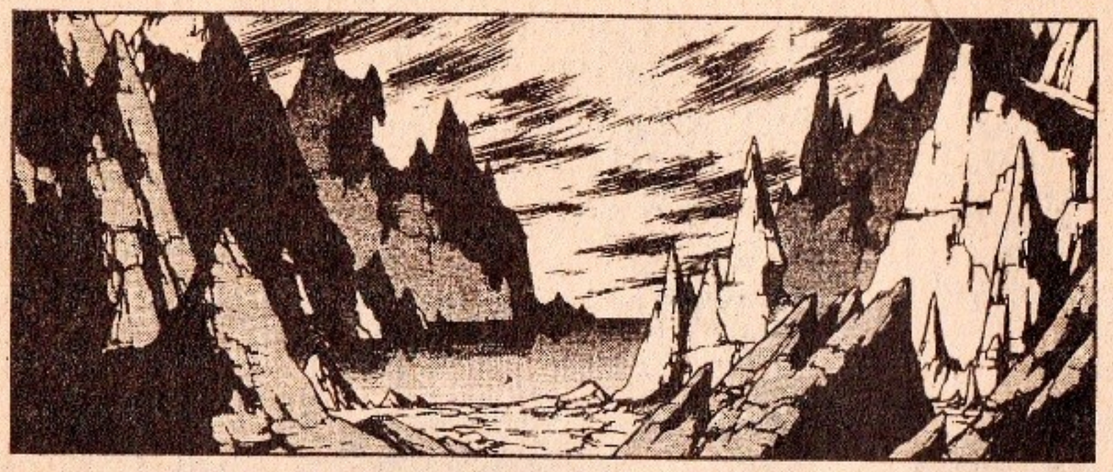

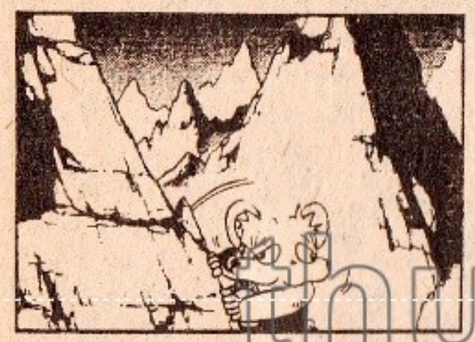

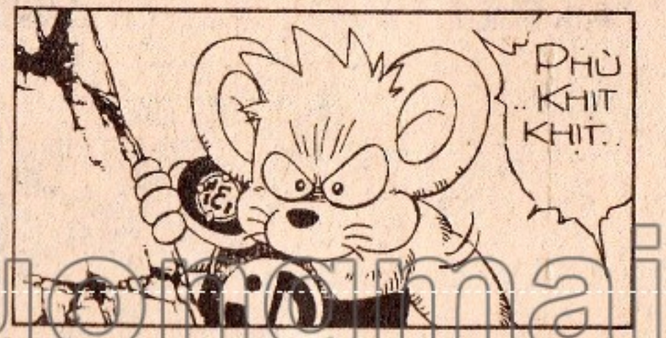

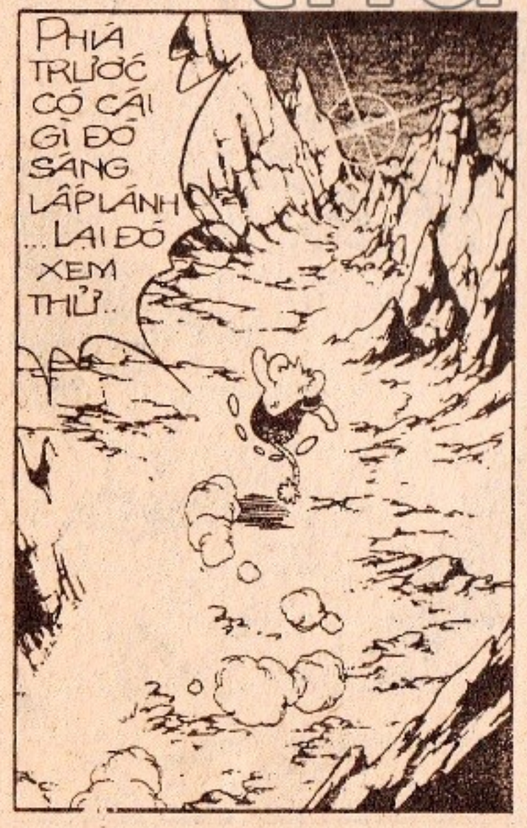

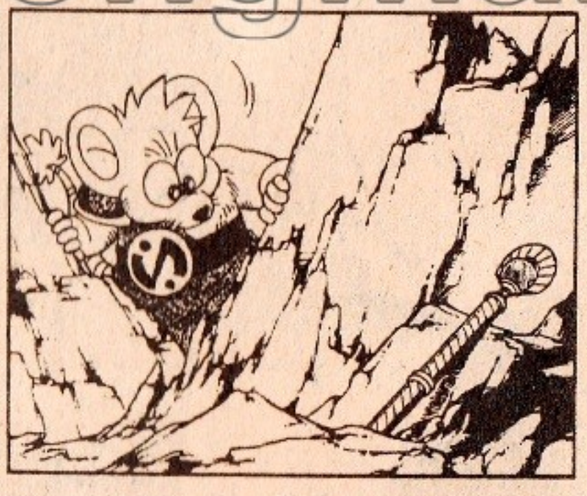

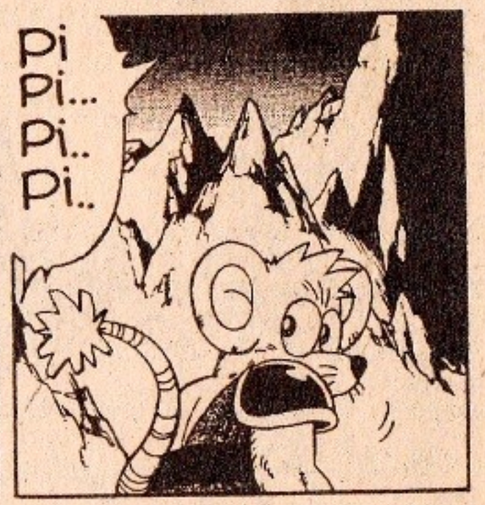

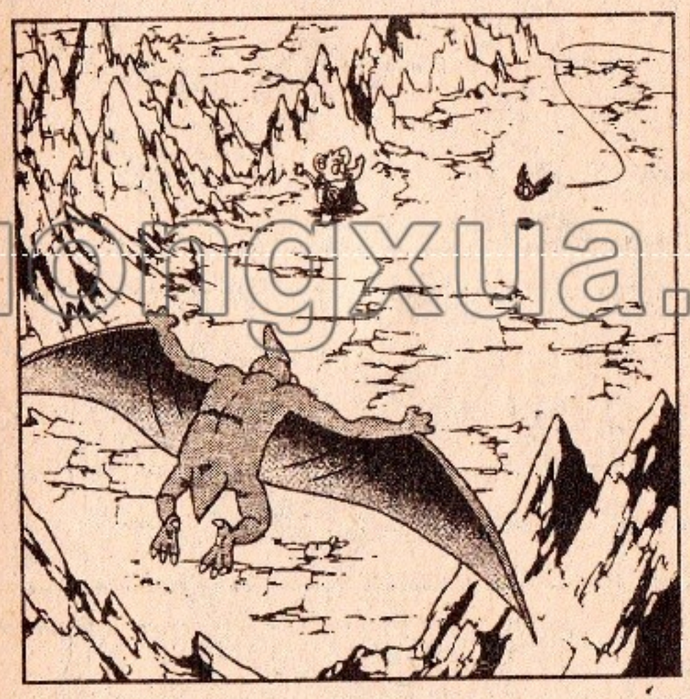

thuongmaitruongxua.vn

TRƯỜNG LỰC À?

HỪM!... THỰC RA ĐÂY LÀ ĐẠM TÀ KHÍ CỦA BỌN CHÚNG NHẰM CHE MẮT CHÚNG TA!

ĐẠI CA TÍNH SAO ĐÂY?

TA SẼ KHÔNG XÂM NHẬP BẰNG ĐƯỜNG BỘ NỮA... MÀ DÙNG ĐƯỜNG THỦY!

TÊN ĐỆ TỬ SỨA BIỂN SẼ GIÚP CHÚNG TA LÀM VIỆC NÀY!

PI PI... ĐIỆP VIÊN SỨA BIỂN À?

SAO ĐẠI CA QUEN ĐƯỢC VỚI NÓ THẾ?

À ỜI... CHUYỆN DÀI LẮM... TA ĐÃ CỨU MẠNG NÓ VÀ THẾ LÀ NÓ NHỚ ƠN ĐÒI ĐI THEO TA HẦU HẠ MÀ TA CHỬA CHỊU HỀ HỀ.. BÂY GIỜ ĐÃ ĐẾN LÚC NHỜ ĐẾN TÀI NĂNG CỦA NÓ!

MI THẤY TA THÔNG MINH CHỬA NÀO?

VÀI GIỜ SAU...

HỪM!.. SAO ĐIỆP VIÊN SỨA BIỂN ĐI LÂU THẾ NHỈ?

CÓ THỂ NÓ DU LỊCH QUA ẤN ĐỘ DƯỢNG RỒI CHĂNG?

HA HAHA HỀ.. HỀ.. HỀ..

CHÚC MỪNG CÁC VỊ KHÁCH KHÔNG MỜI MÀ TỚI!

"VÙNG ĐẤT CHẾT" HÂN HOAN ĐÓN CHÀO QUÝ VỊ!

thuongmaitruongxua.vn

XIN TỰ GIỚI THIỆU: TA LÀ ĐẠI TÁ BẠCH TƯỢNG, SĨ QUAN ĐƠN VỊ CẬN VỆ, TRỰC THUỘC TƯỚNG TỬ LỆNH HADÔLA!

thuongmaitruongxua.net

DẤU ẤN RỒNG THIÊNG

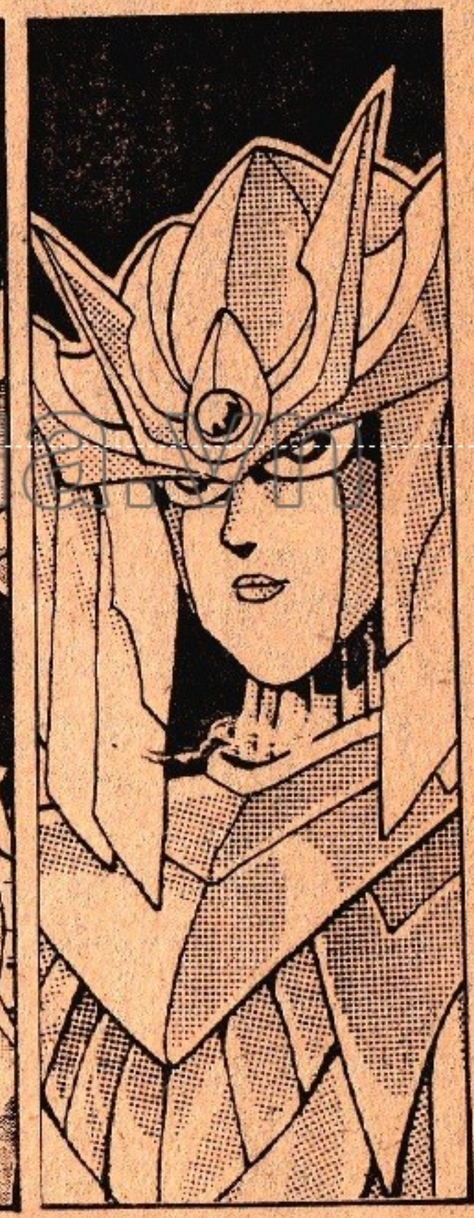

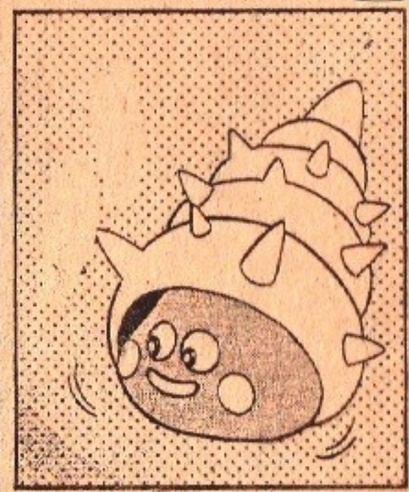

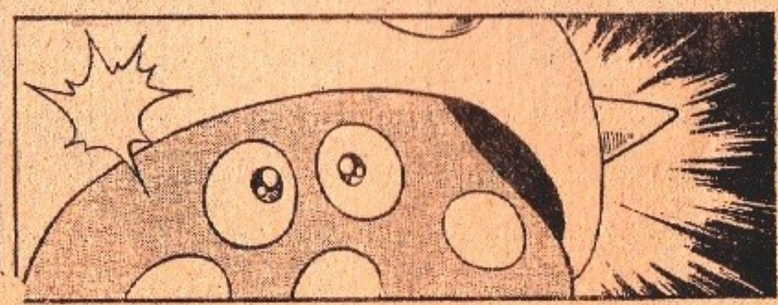

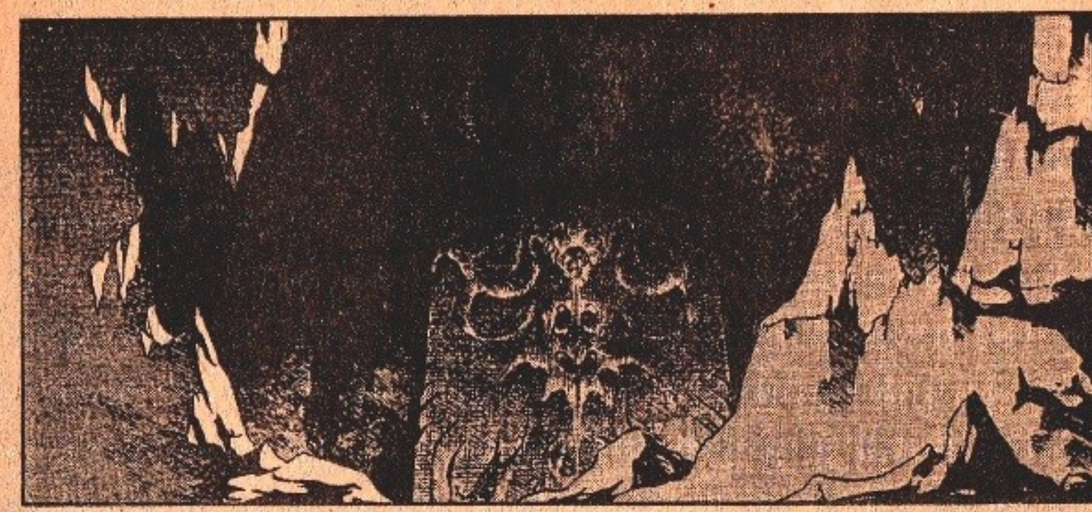

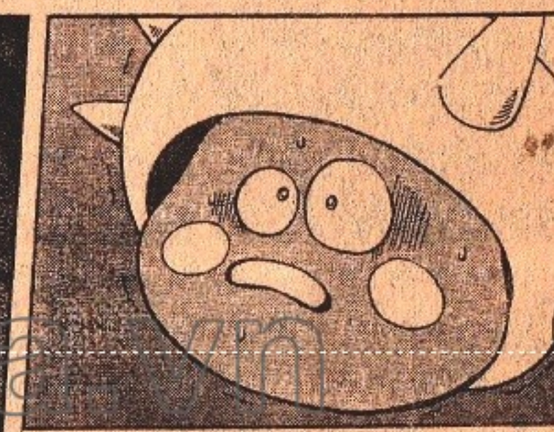

thuongmaitruongxua.vn

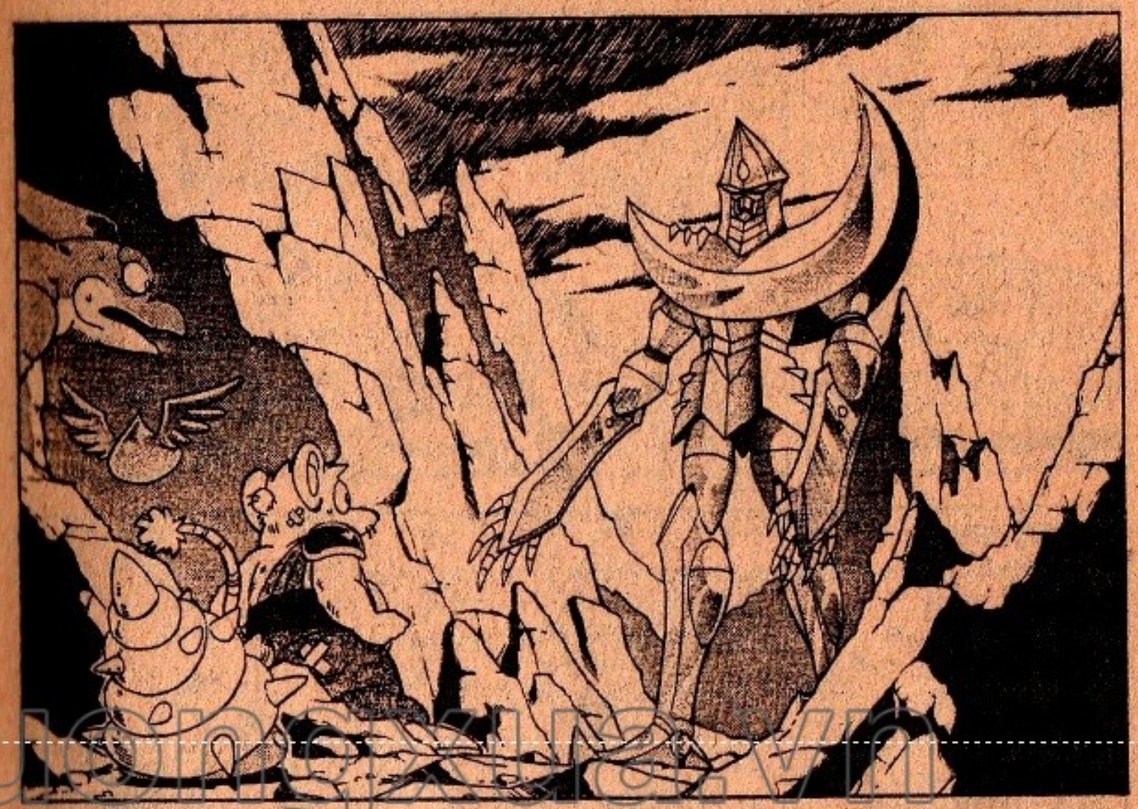

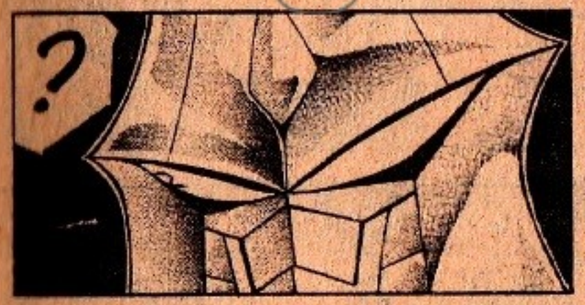

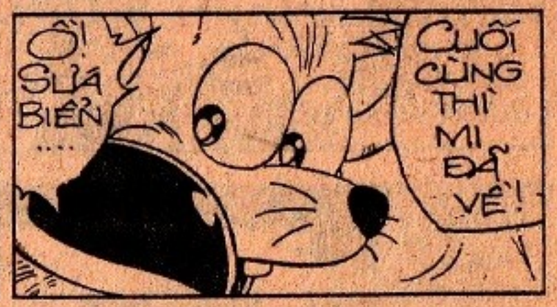

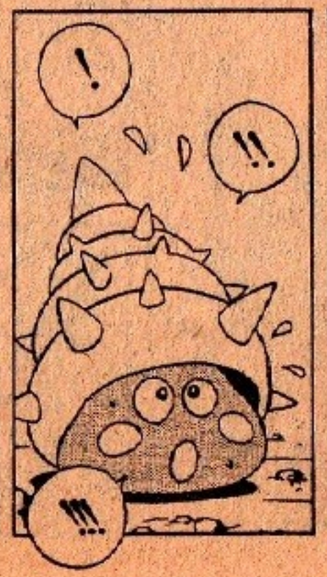

thuongmaitruongxua.vn

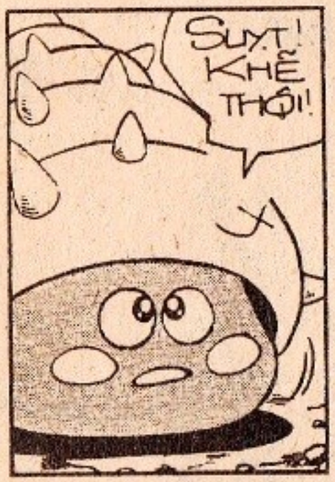

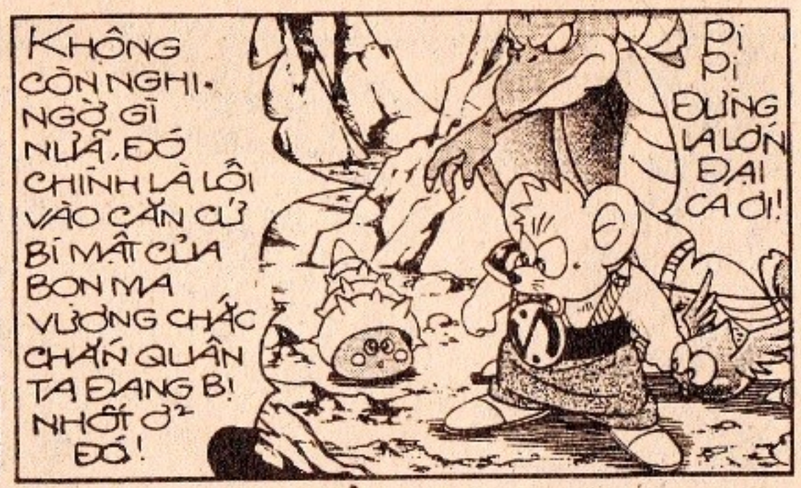

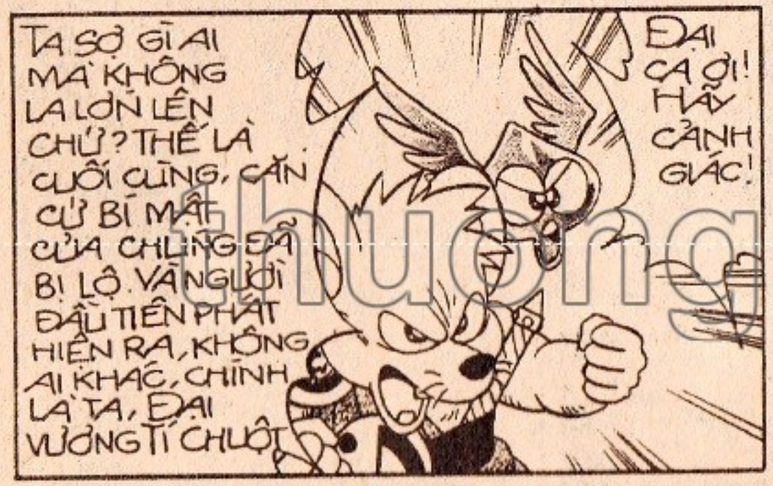

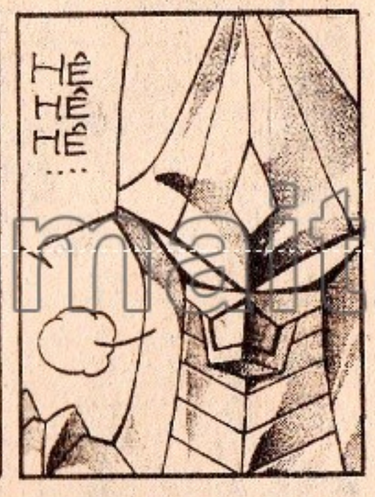

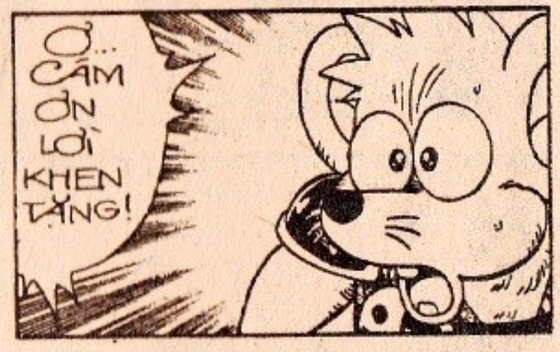

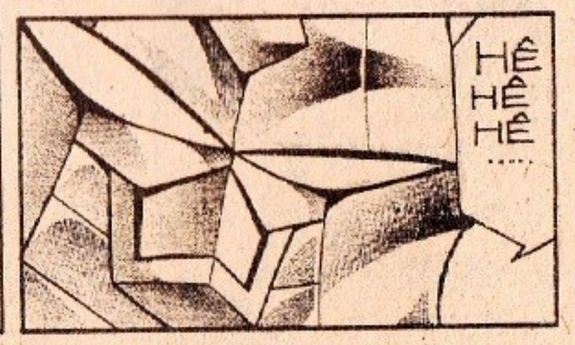

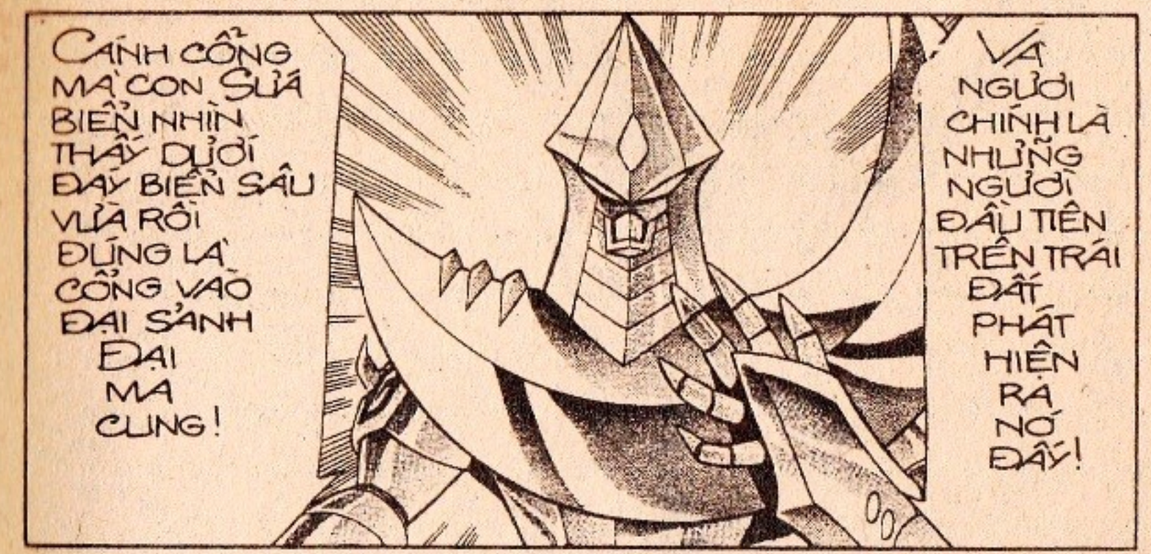

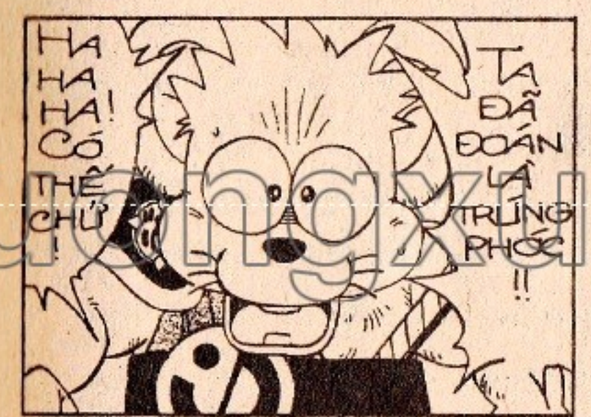

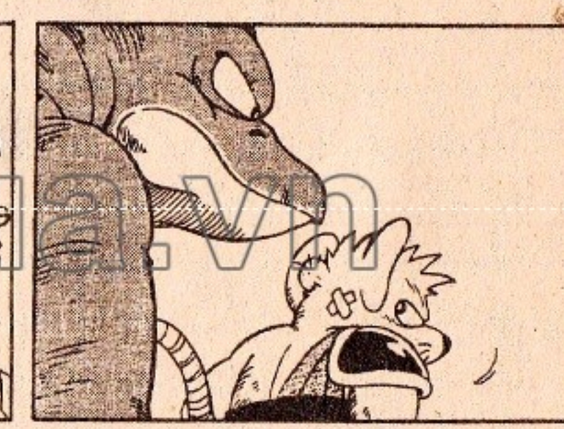

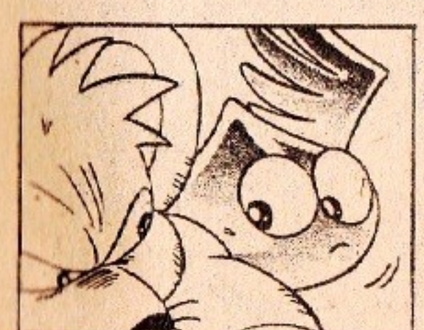

thuongmaitruongxua.vn

HAHAHA! CẢM ƠN NHÉ BẠCH TƯỢNG... MÌ ĐÃ CUNG CẤP CHO TA NGUỒN TIN CỰC KỲ QUAN TRỌNG!

TAO SẼ VỀ BÁO CÁO VIỆC NÀY VỚI NHÓM ĐẠI DŨNG SĨ ĐỂ HỌ CHUẨN BỊ TRẬN TẬP KÍCH!

MỘT LẦN NỮA XIN CẢM ƠN VÀ BÁI BAI NHÉ!

THẬT ĐÁNG TIẾC! HỀ HỀ HỀ..

CHÚ EM MÀY VUI MỪNG QUÁ SỚM ĐÂY!

HÃY XEM ĐÂY!

ROẸT!!

BÃO TỐ ĐÂU! HÃY VỀ ĐÂY ĐỢI LỆNH TA!!

QUÁC

QUÁC QUÁC QUÁC

TRỜI ƠI! CHUYỆN GÌ THẾ NÀY?

GIÓ MẠNH QUÁ!.. TÔI KHÔNG THỂ BAY... ĐƯỢC NỮA!!

MÁ ƠI! CỨU CON VỚI!!

thuongmaitruongxua.vn

DẤU ẤN RỒNG THIÊNG

thuongmaitruongxua.vn

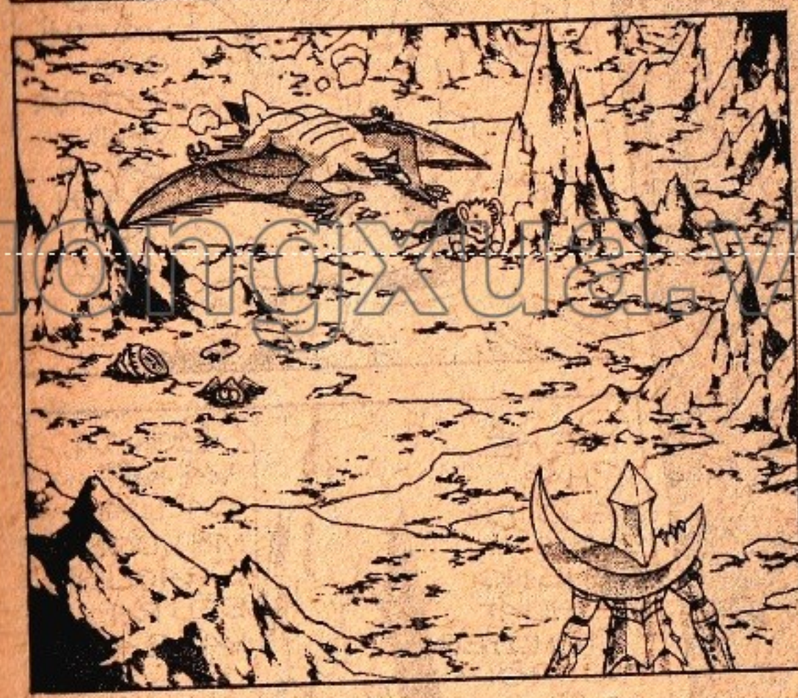

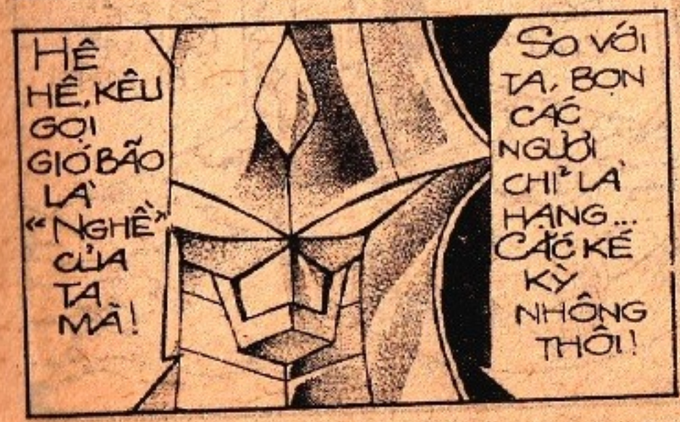

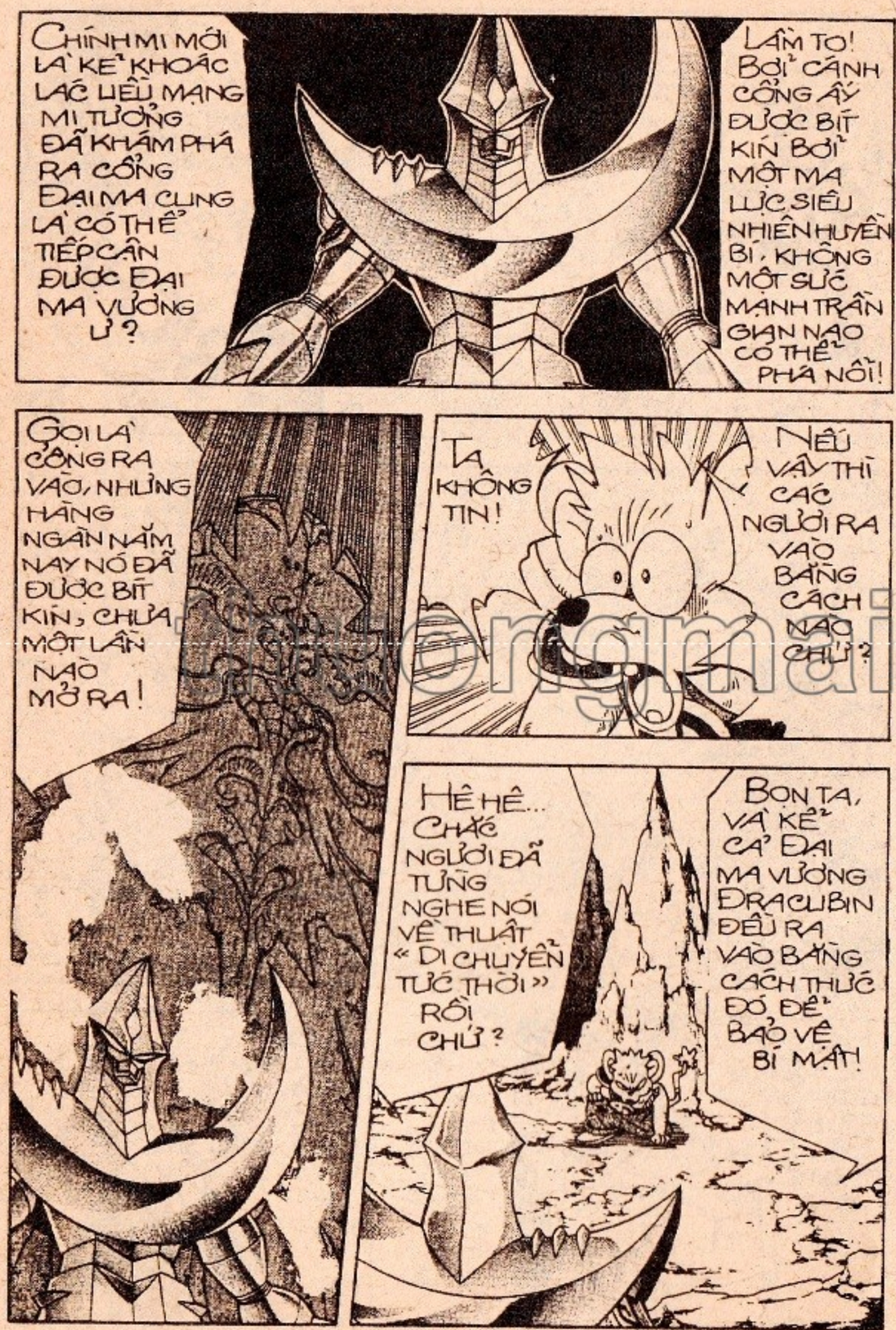

organmaitruongxua.vn

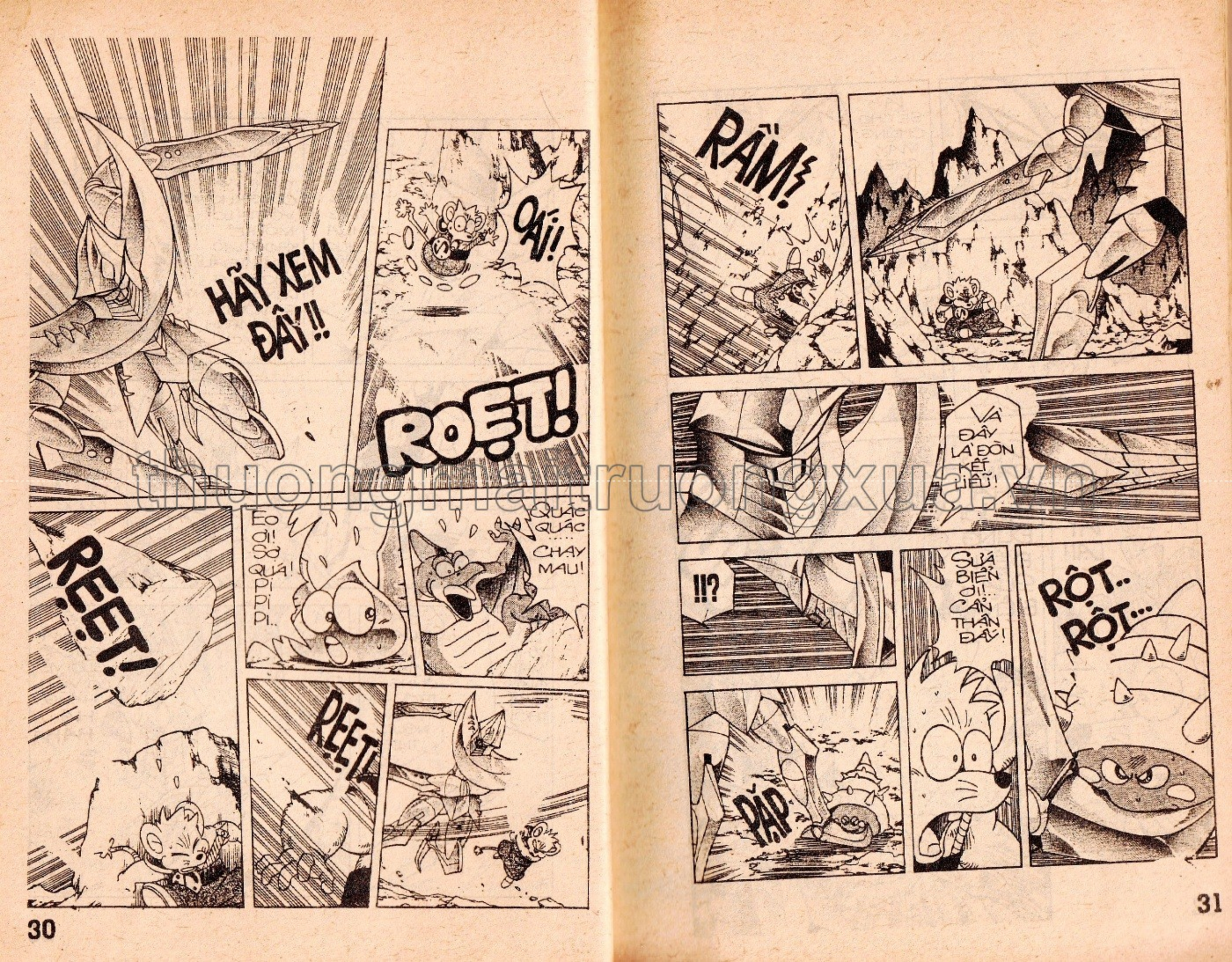

thuongmaitruongxua.vn

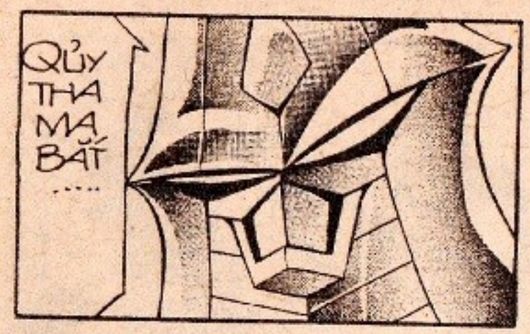

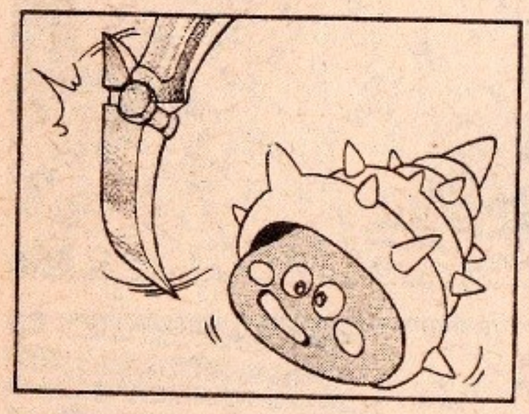

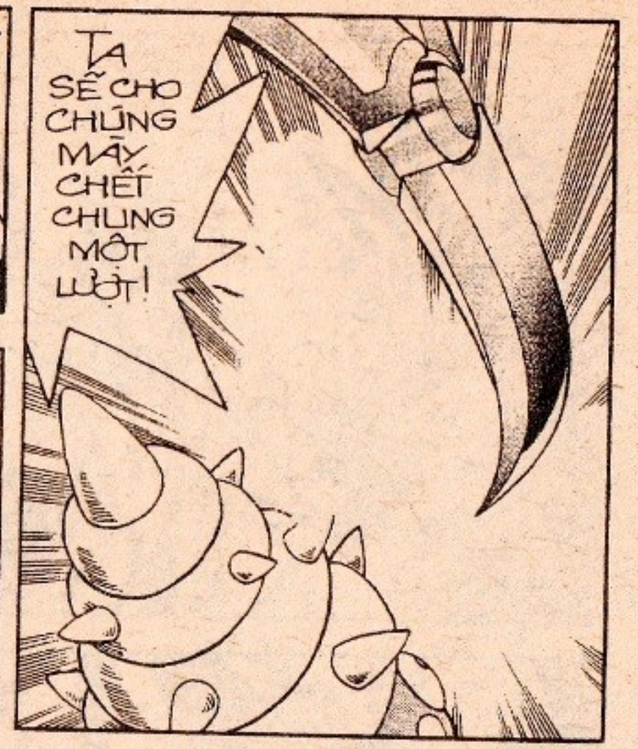

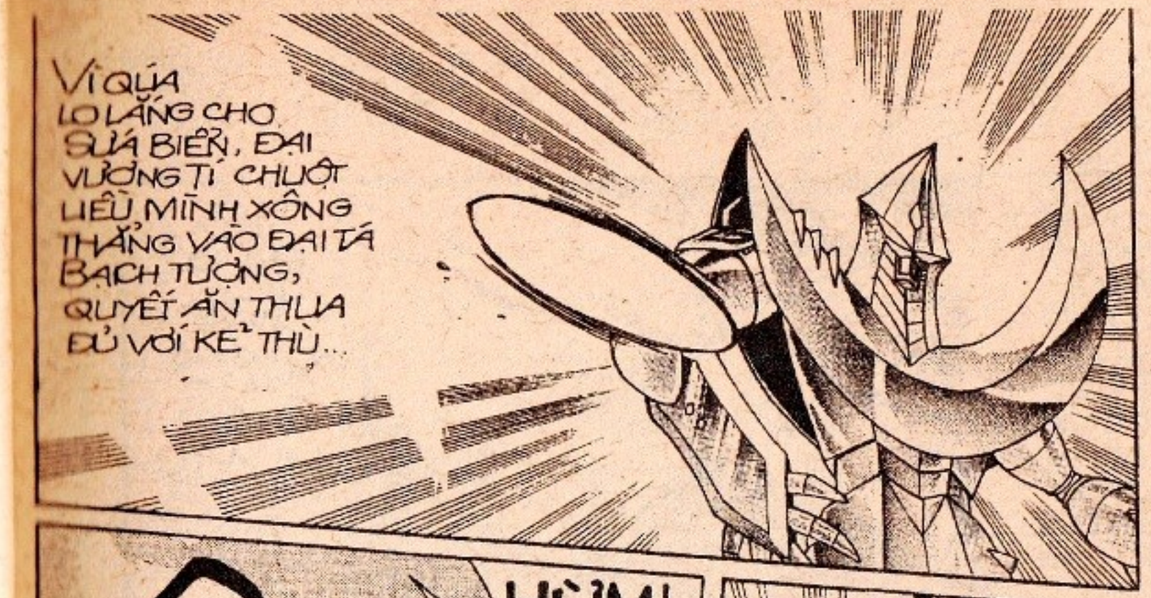

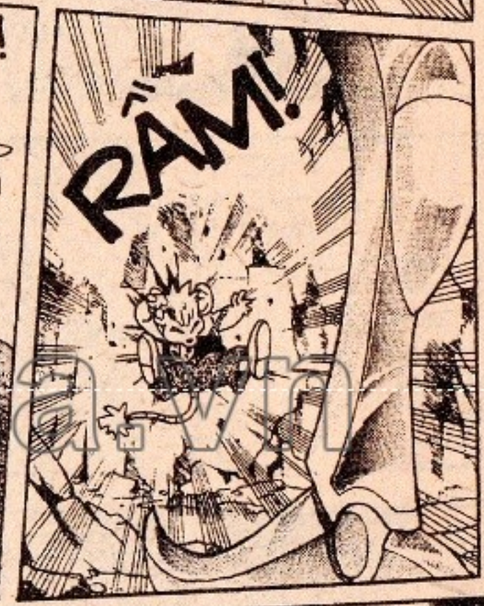

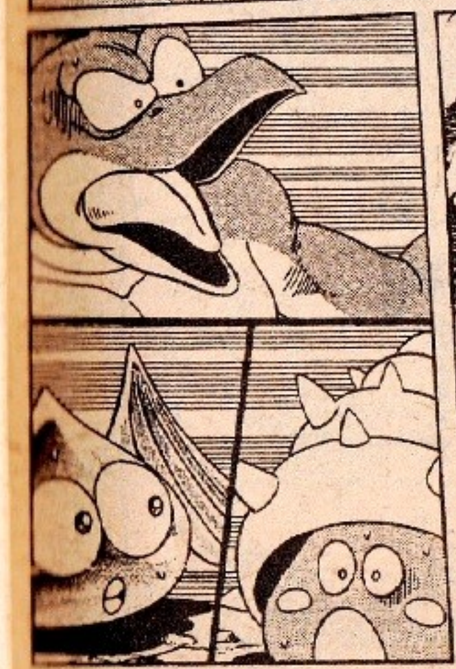

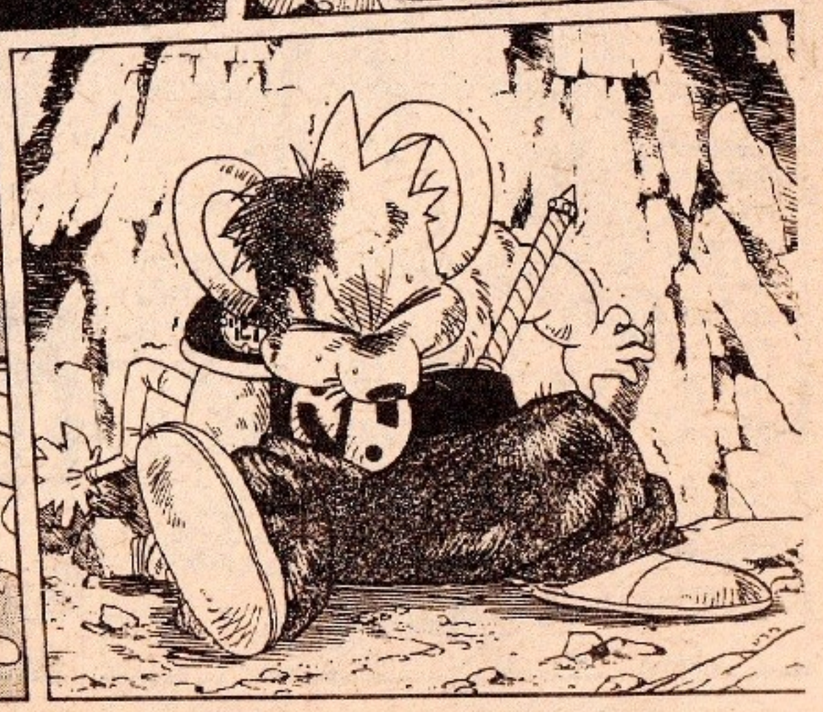

thuongmaitruongxua.vn

CÁC NGƯỜI ĐÚNG LÀ MỘT LŨ LIỀU MẠNG NGU SỈ... ĐÃ BIẾT THÂN MÌNH TA TOÀN NHỮNG LƯỠI DAO SẮC LẺM...

...THẾ MÀ CỨ LIỀU MẠNG XÔNG VÔ... CHỊA CHẾT LÀ MAY LẮM RỒI ĐÂY CON ẠI!

HIC HIC.. ĐAU QUÁ!

?

TÊN BẠCH TƯỢNG XẤU XÍ ĐỪNG VỘI ĐẮC CHÍ!

TA CHỊA THUA ĐÂU!!

ĐỪNG QUÊN RẰNG NGÀY XƯA TA ĐÃ TỪNG LÀ ĐẠI VƯƠNG TRONG GIỚI CÔN ĐỒ!

CHỈ VÌ CẢM MẾN BÀ CHỊ MINA, NÊN TA TỪ GIÃ GIANG HỒ, LƯI VỀ MAI DANH ẨN TÍCH!

NAY BỊ NGƯỜI ĐÁNH ĐAU, TA BUỘC LÒNG KHÔNG NHƯỜNG NHỊN NỮA!

LÃO ĐẠI TÁ BẠCH TƯỢNG VÔ LẠI... HÃY CHỐNG MẮT XEM TA TRA² ĐÒN ĐÂY!!

ÔI ĐẠI CA GIỎI QUÁ

thuongmaitruongxua.vn

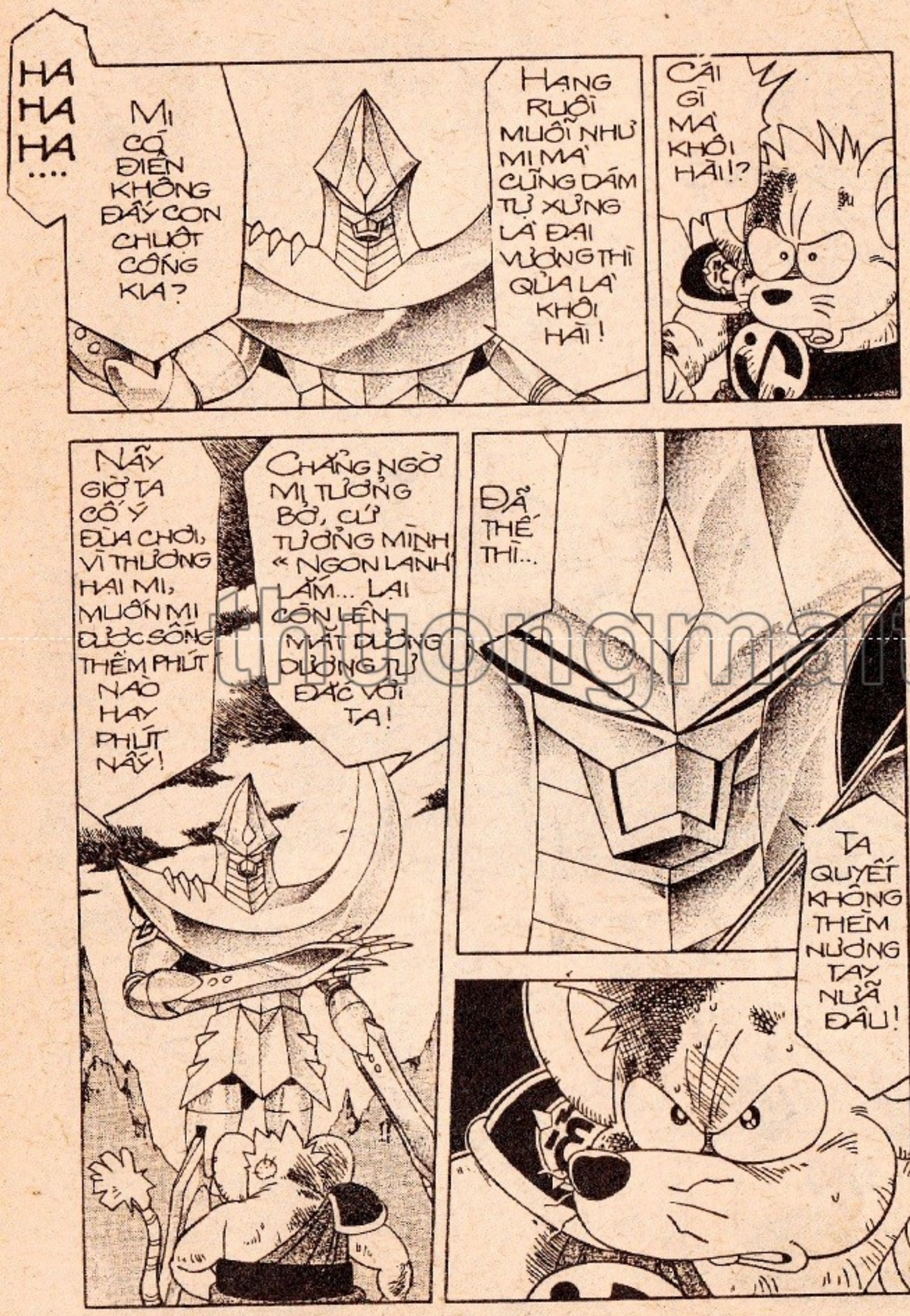

DẤU ẤN RỒNG THIÊNG

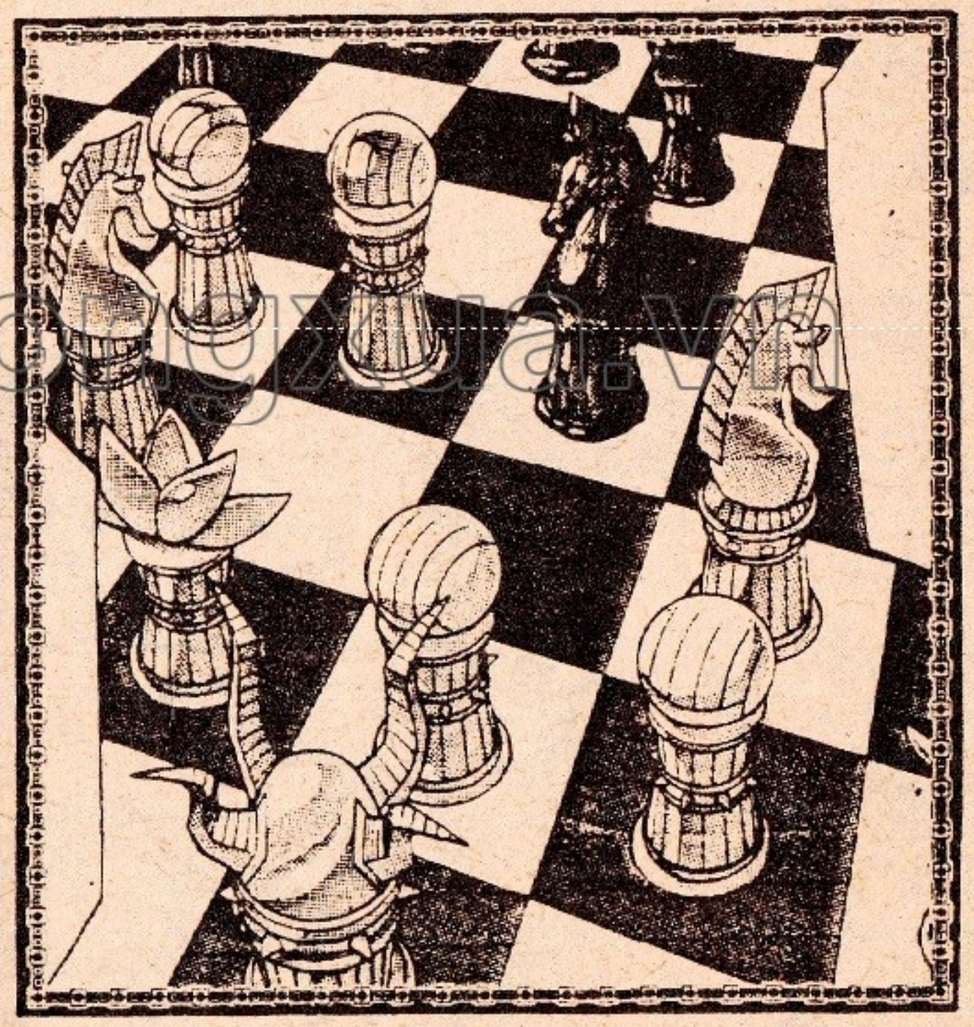

truongmattruyen.vn

thuongmaitruongxua.vn

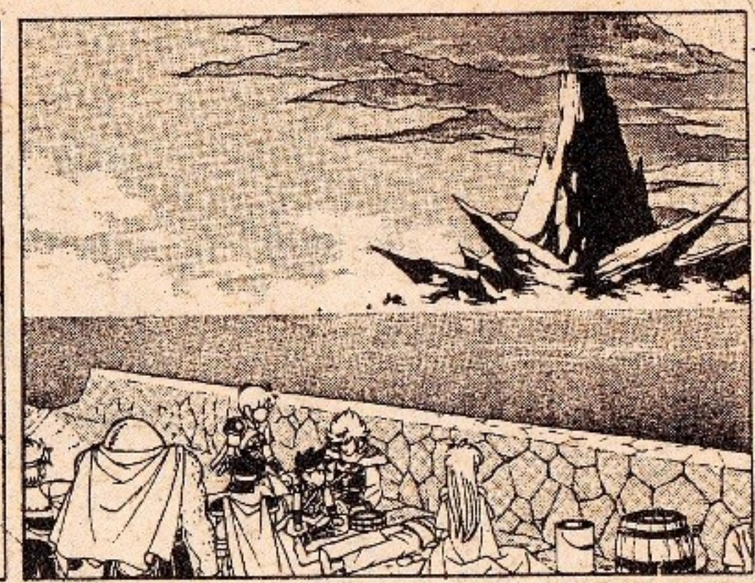

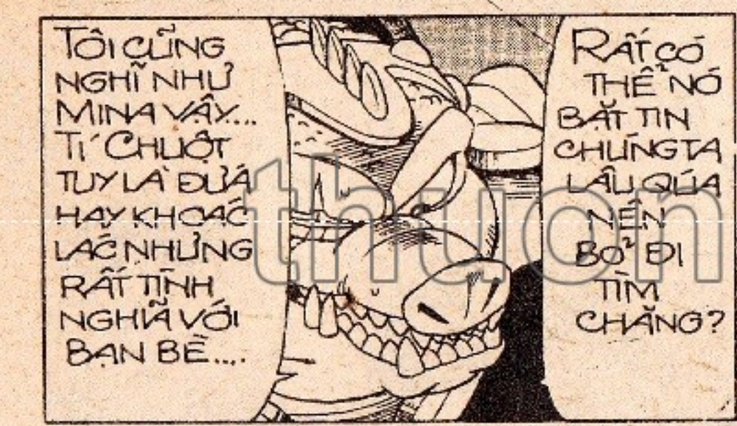

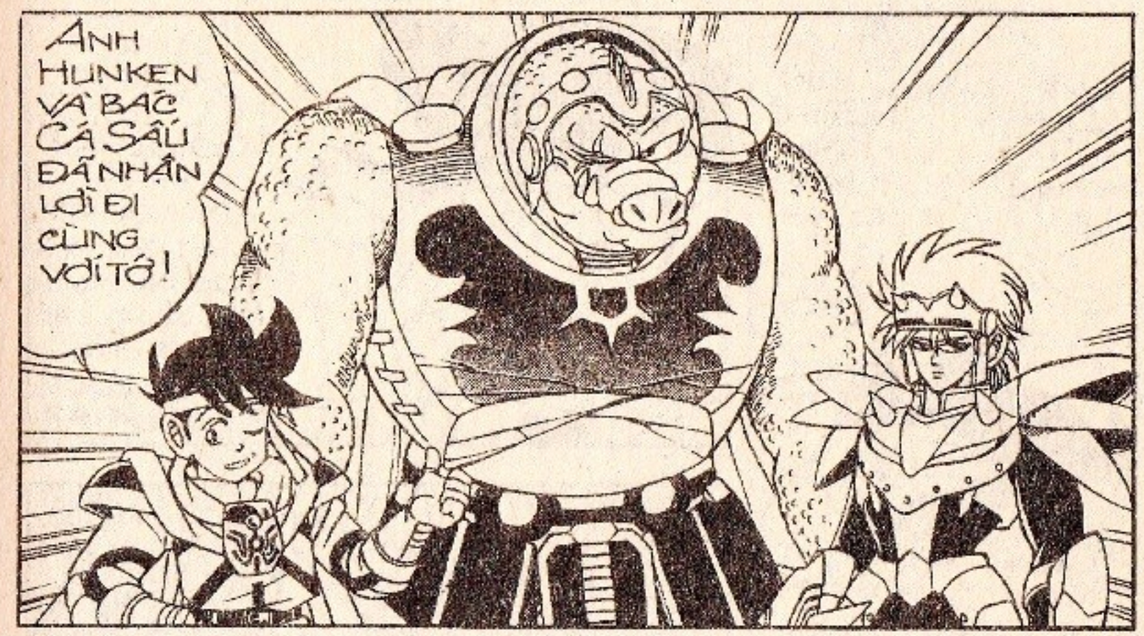

thuongmaitruongxua.vn

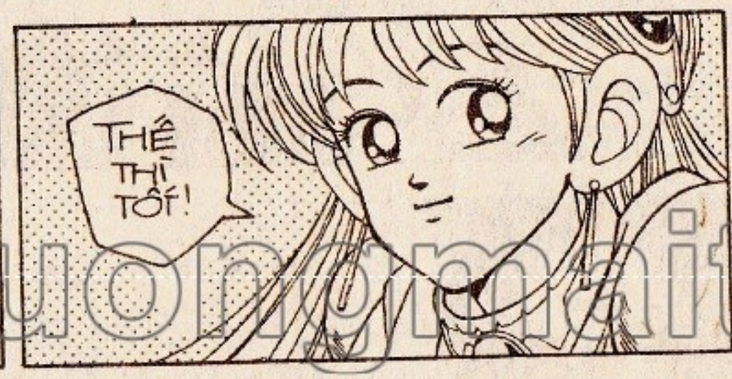

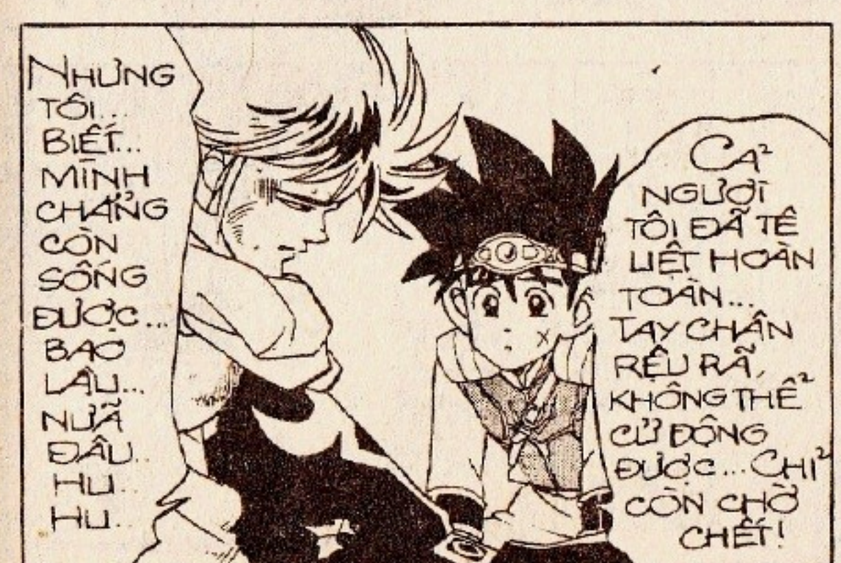

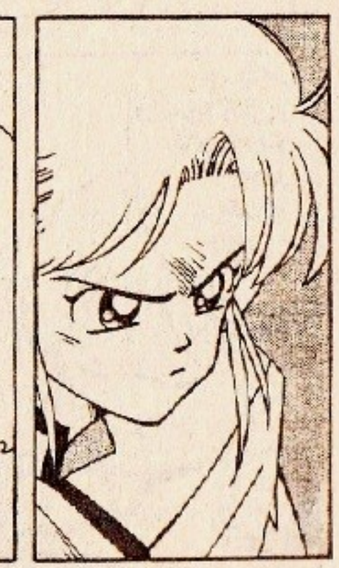

thuongmaitruongxua.vn

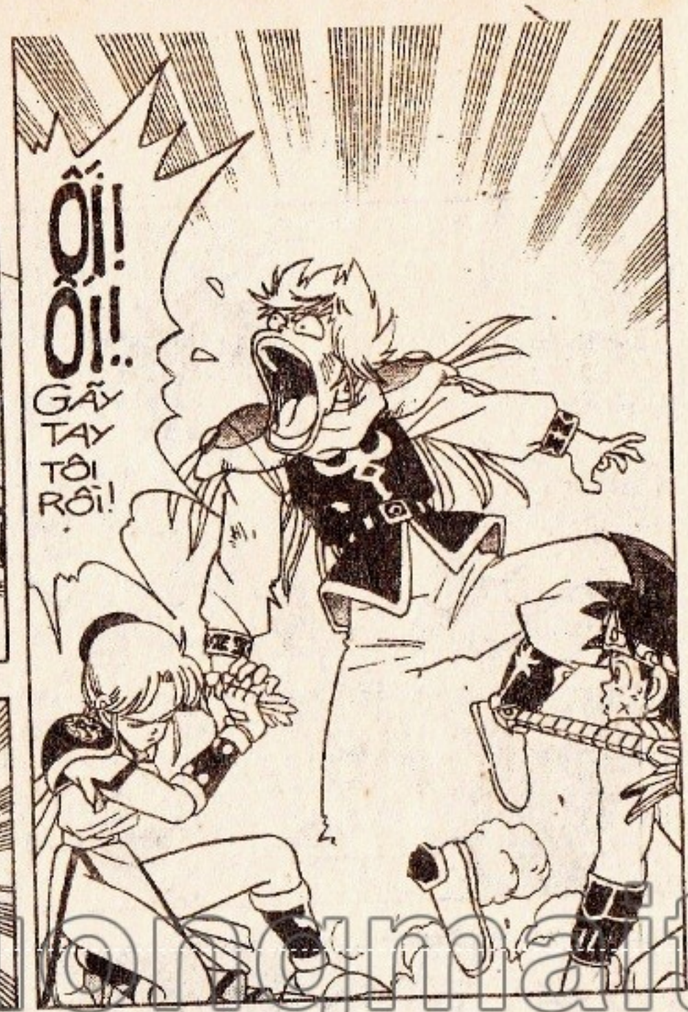

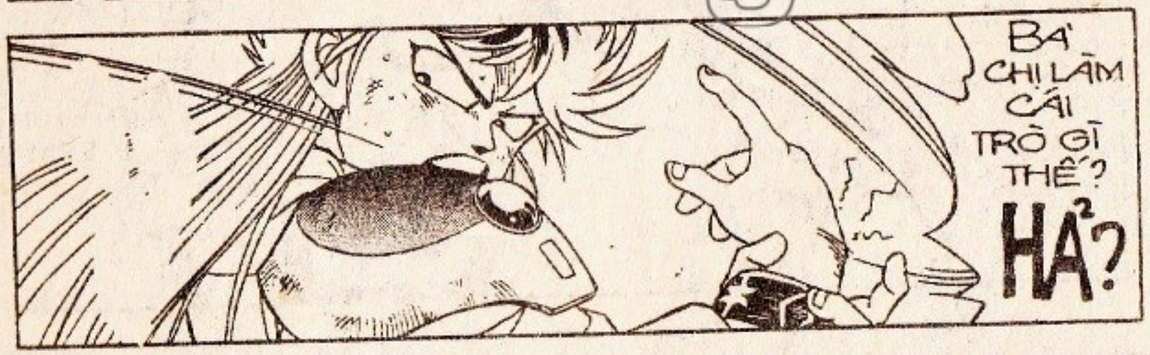

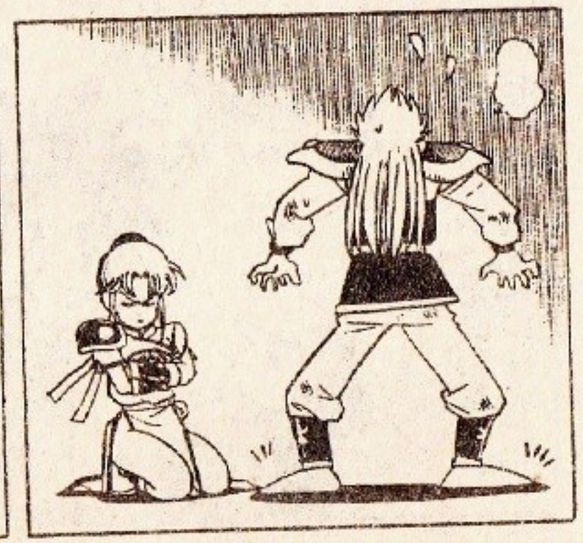

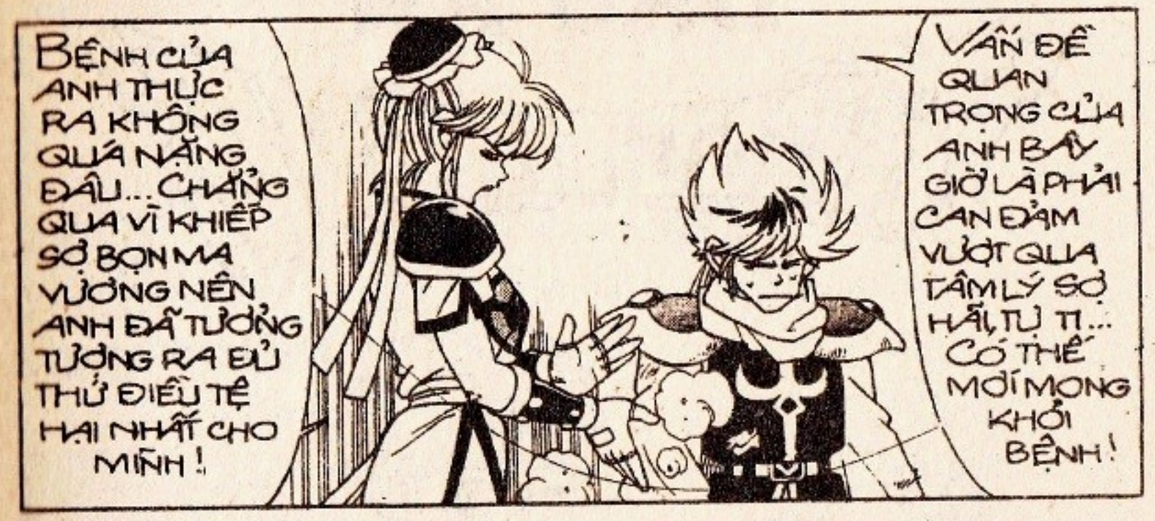

thuongmaitruongxua.vn

DẤU ẤN RỒNG THIÊNG

thuongmaitruongxua.vn

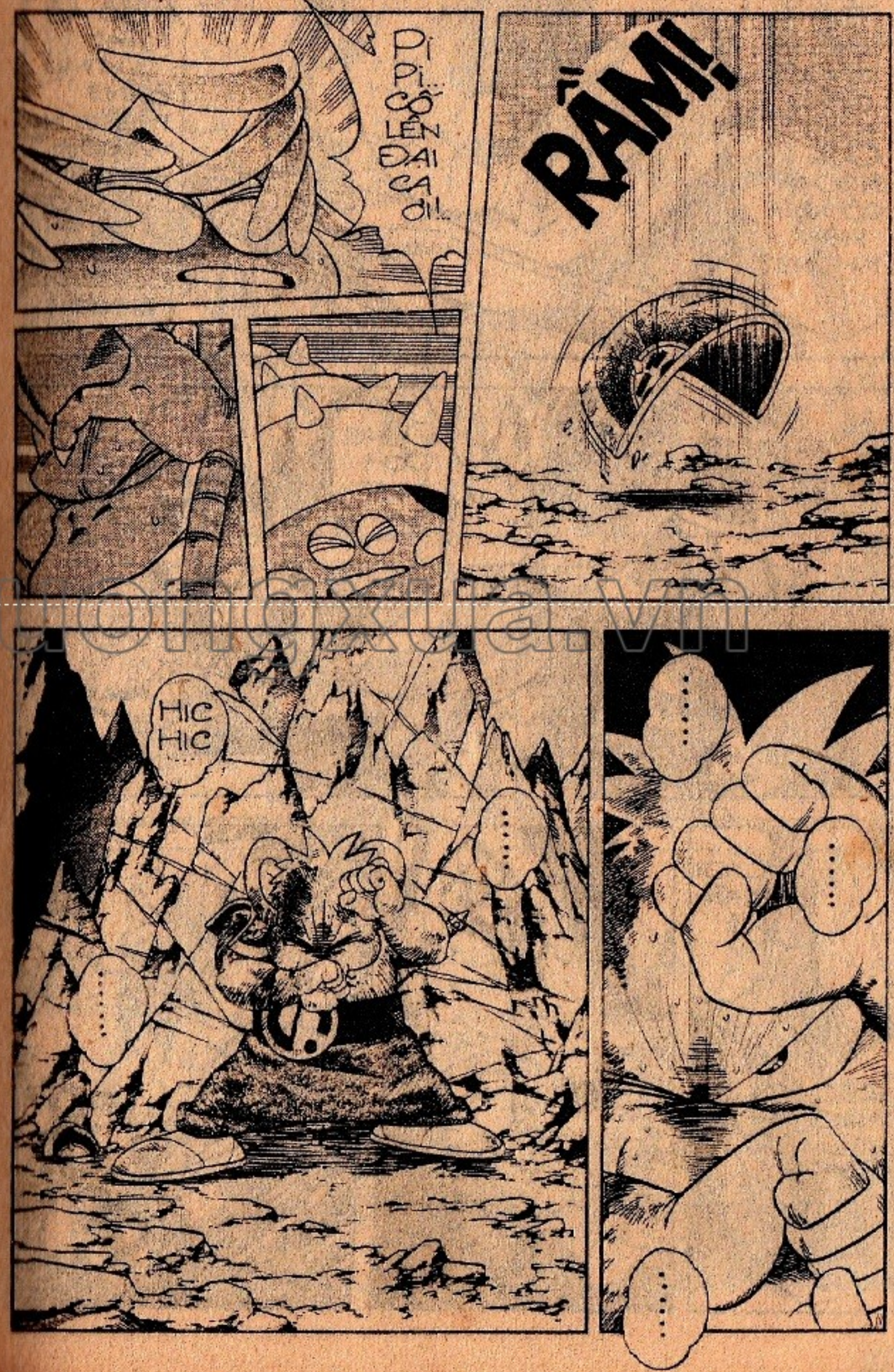

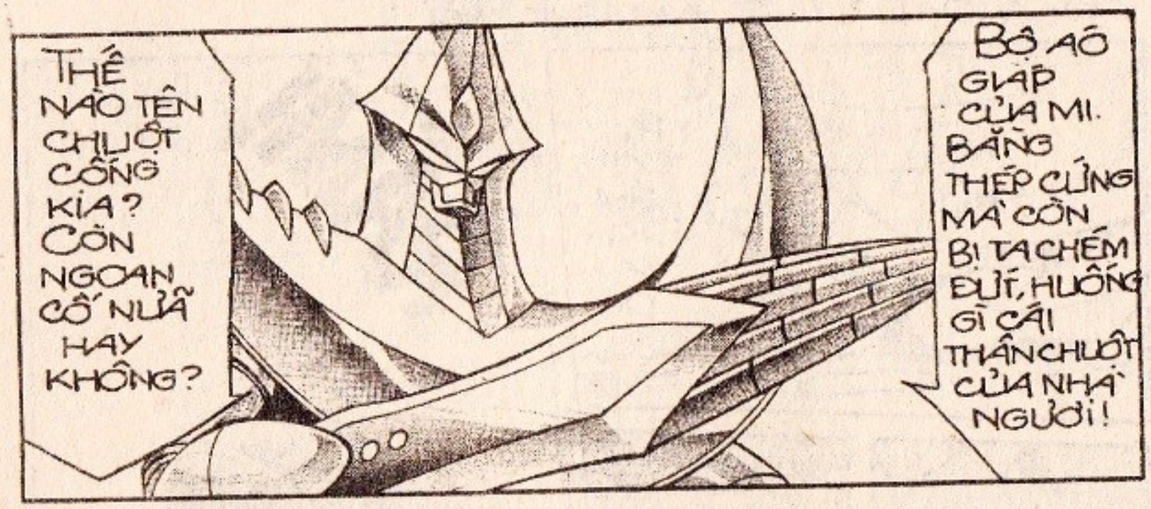

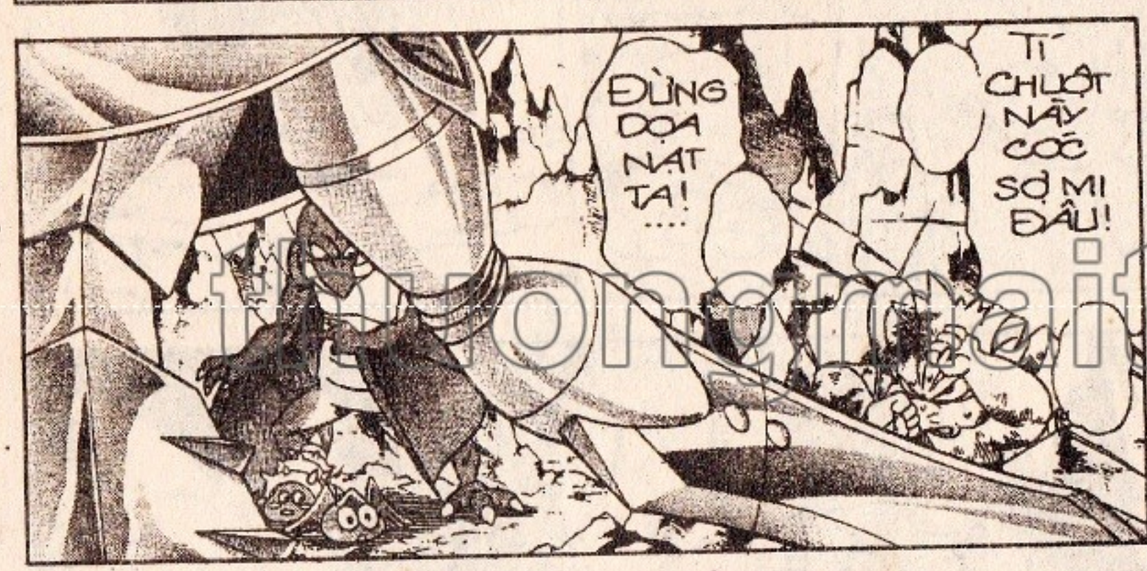

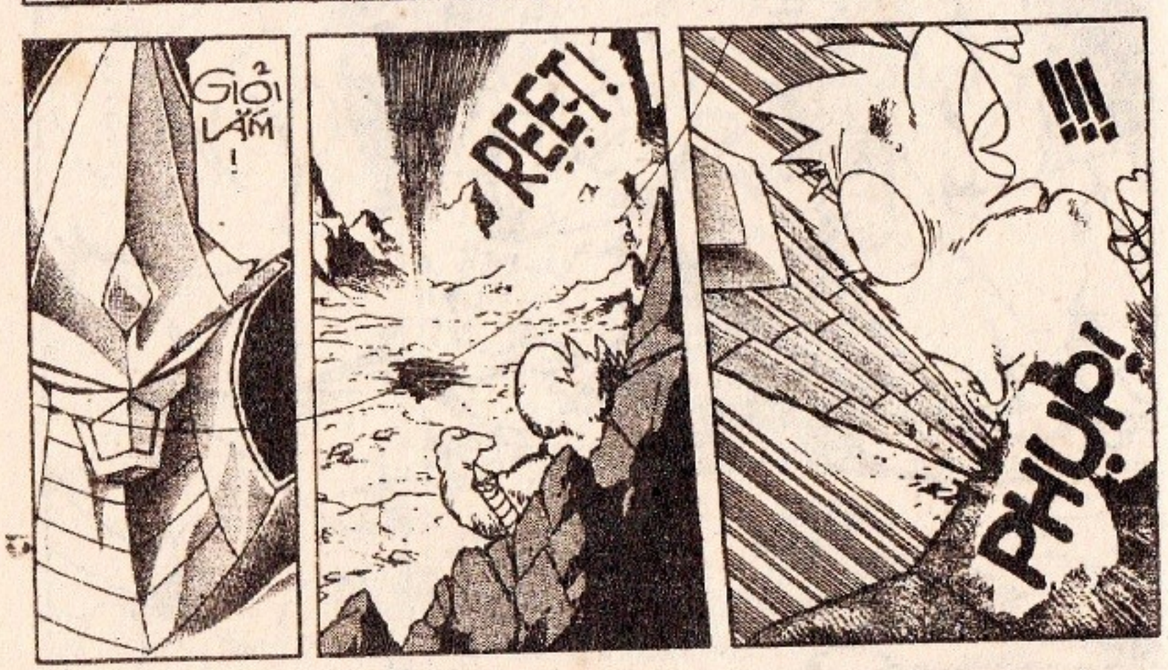

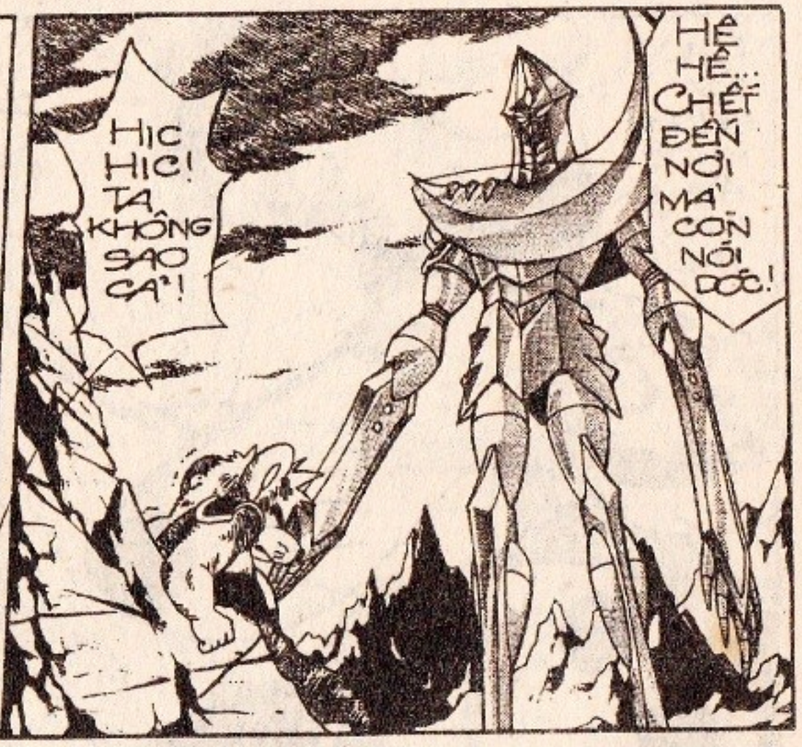

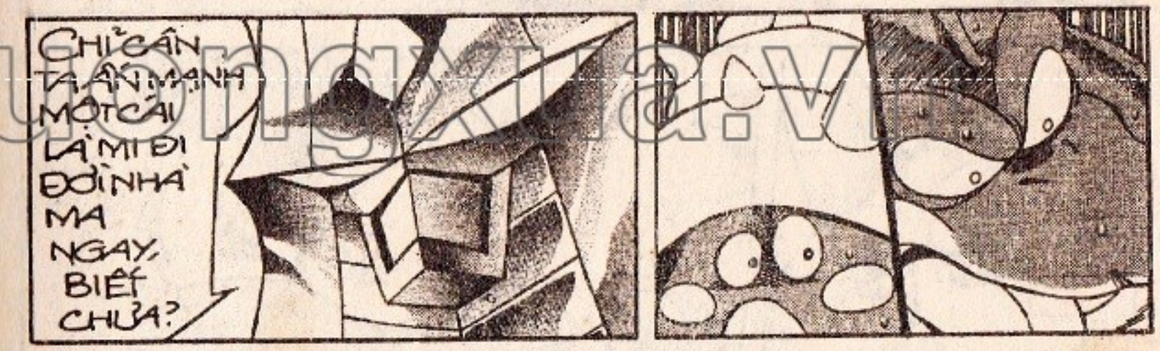

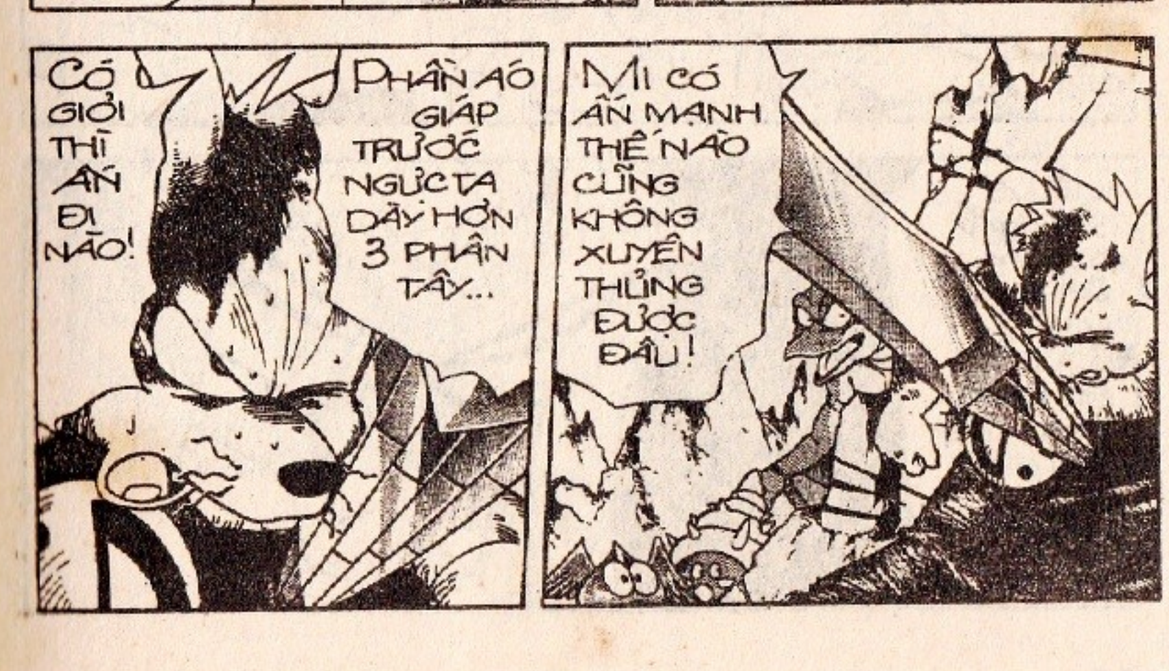

truyenmaitruongxua.vn

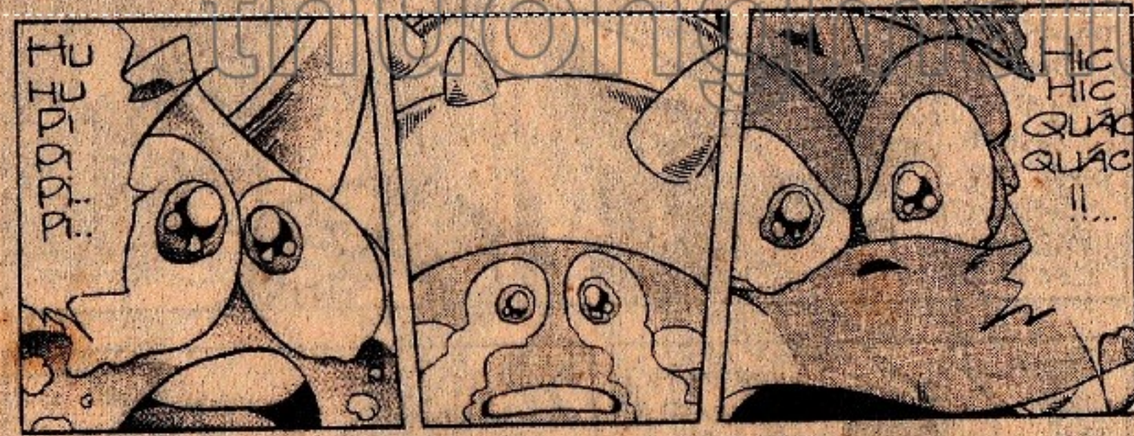

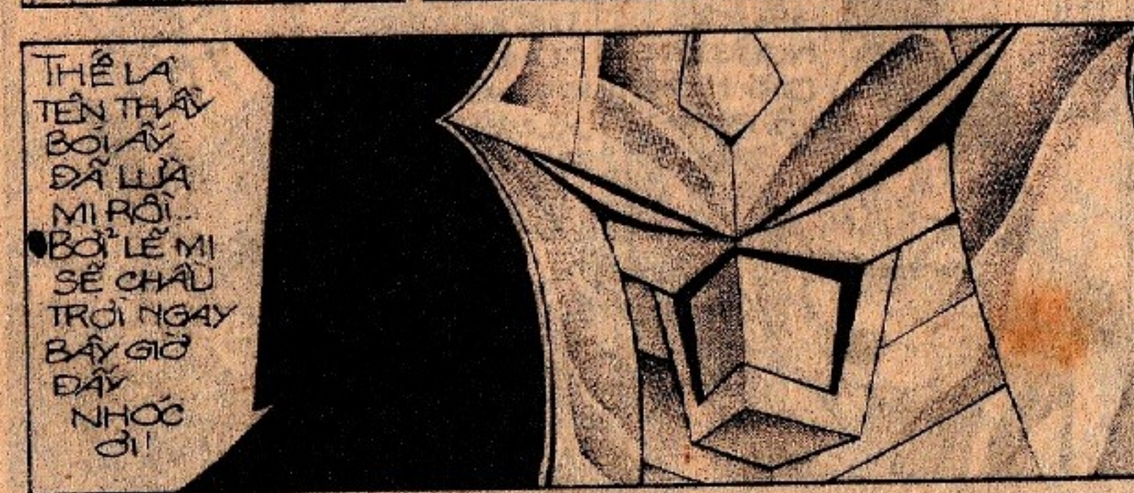

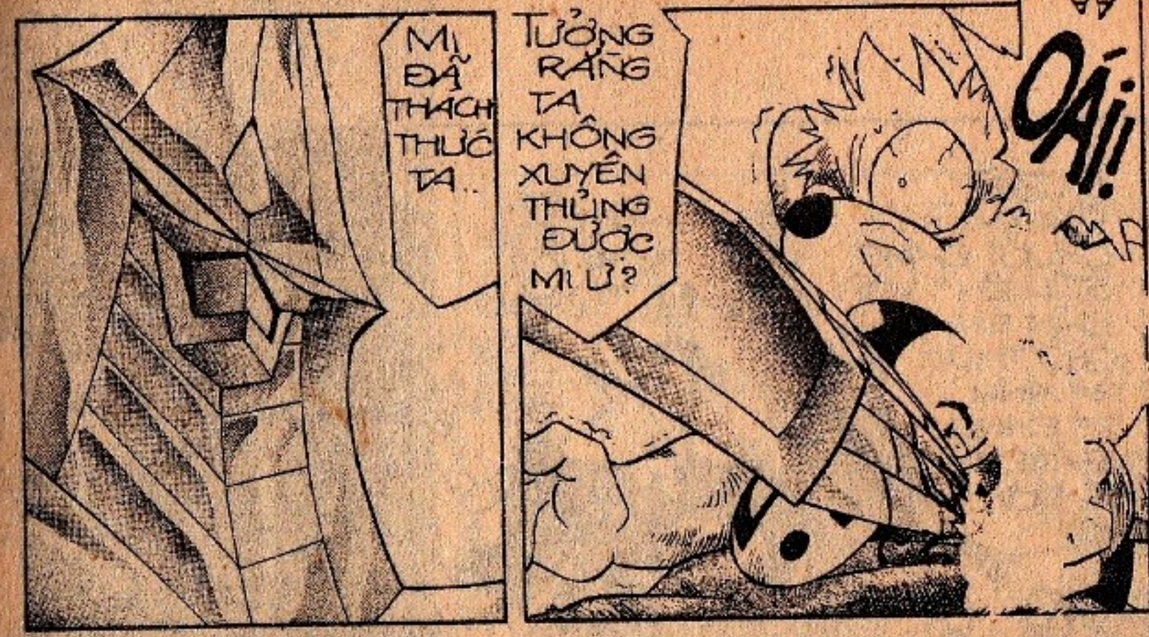

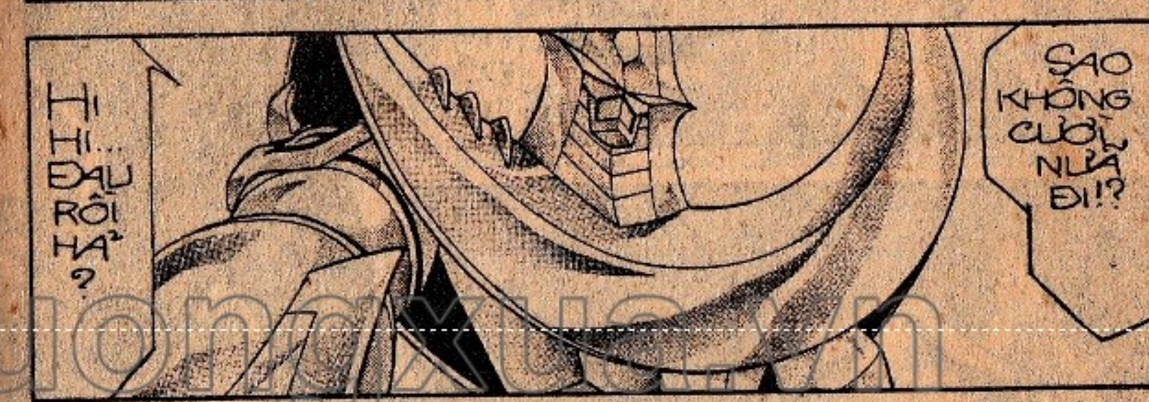

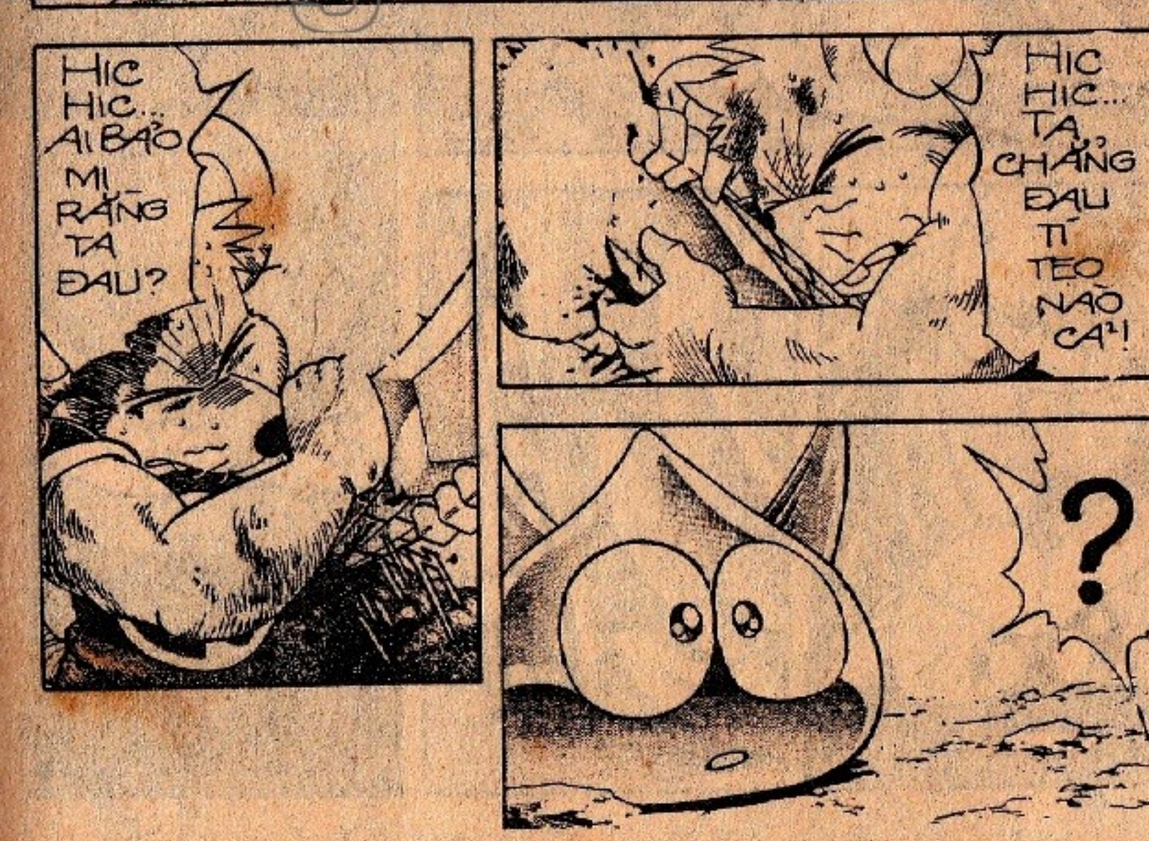

thuongmaitruongxua.vn

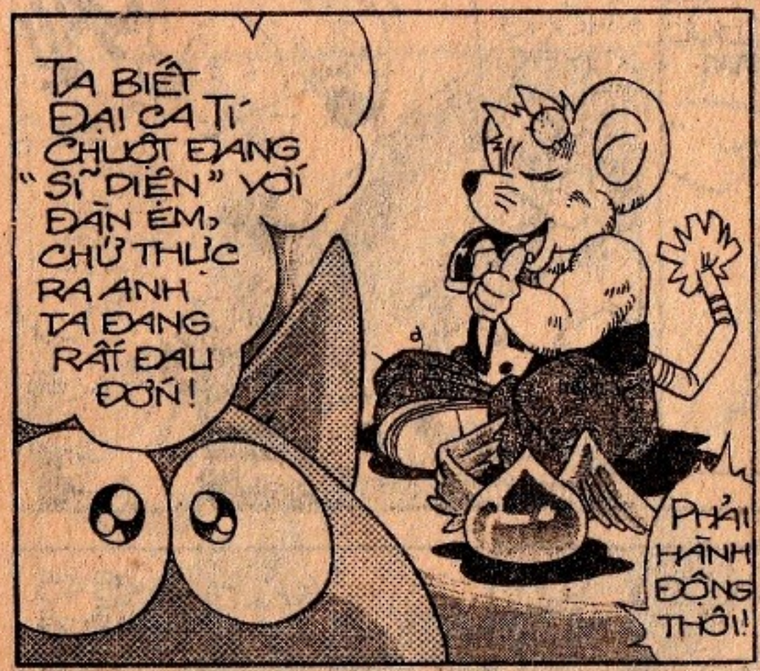

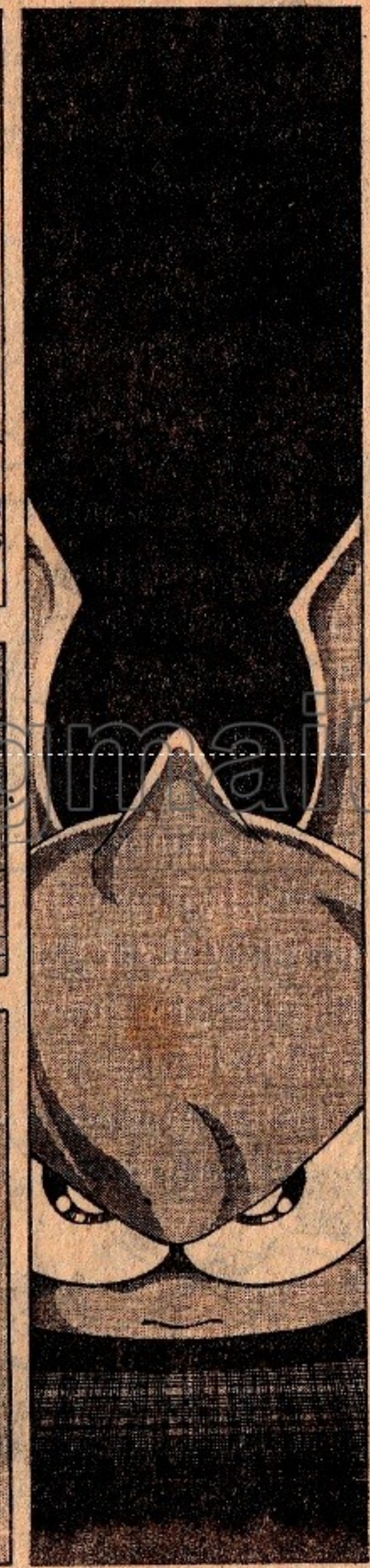

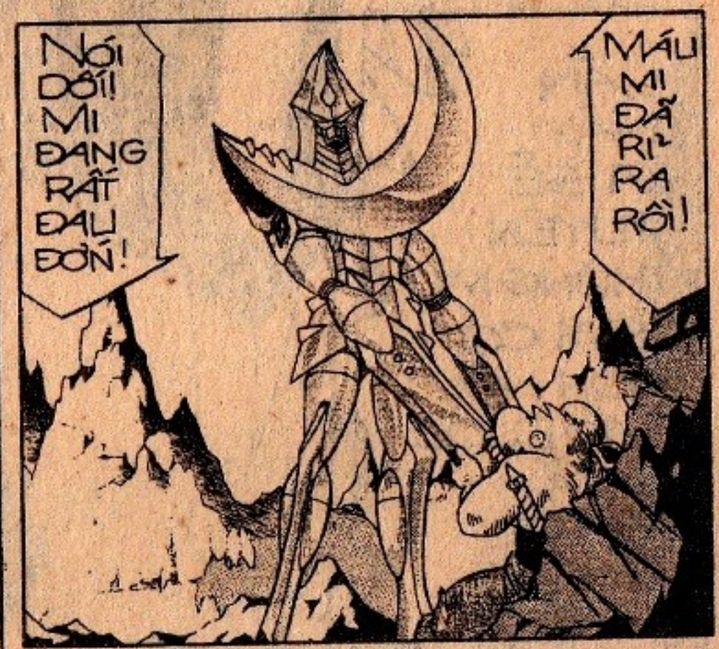

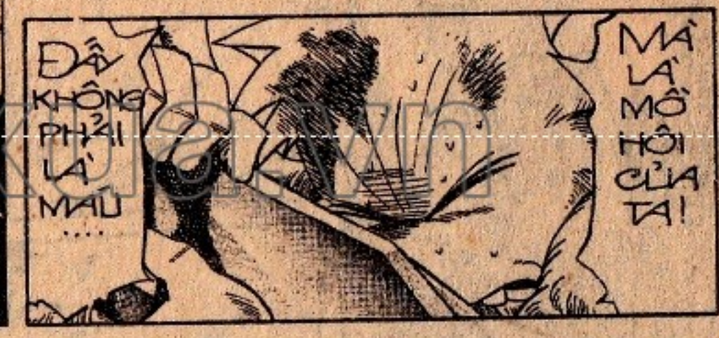

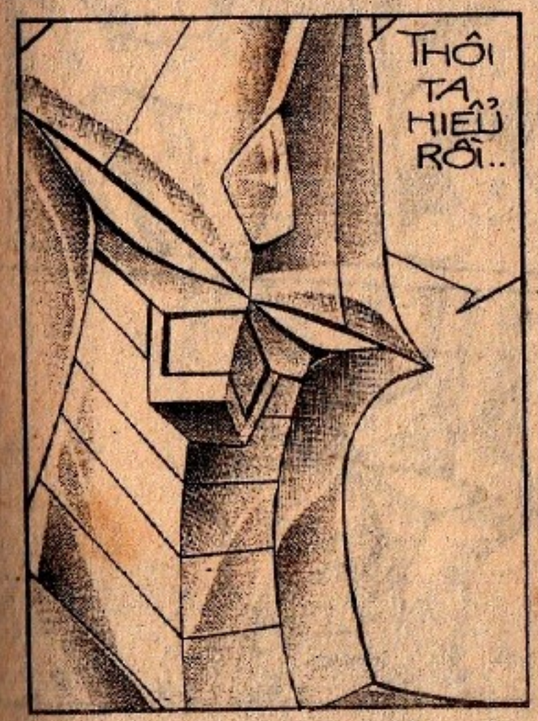

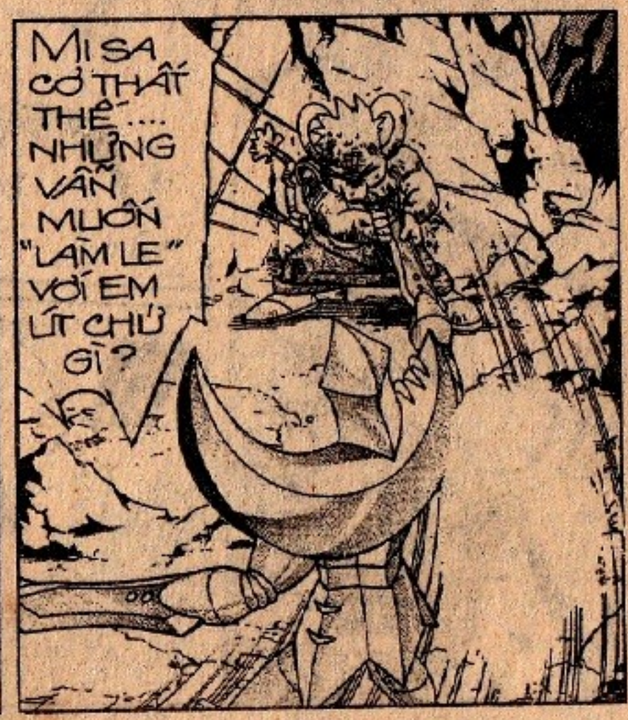

thuongmaitruongxua.vn

LẦN NÀY TA SẼ XUYÊN THỦNG MI, XEM CÓ CÒN NÓI LÁO ĐƯỢC NỮA HAY KHÔNG NHÉ?

PÍ PÍ... HÃY DỪNG TAY LẠI MAU!

!!!

VỪA DỨT TIẾNG HÉT, GÔ MÊ VỪA NHẮM LÃO BẠCH TƯỢNG, LAO TỚI VỚI TỐC ĐỘ NHANH NHƯ TÊN BẮN!

thuongmaitruongxua.vn

DẤU ẤN RỒNG THIÊNG

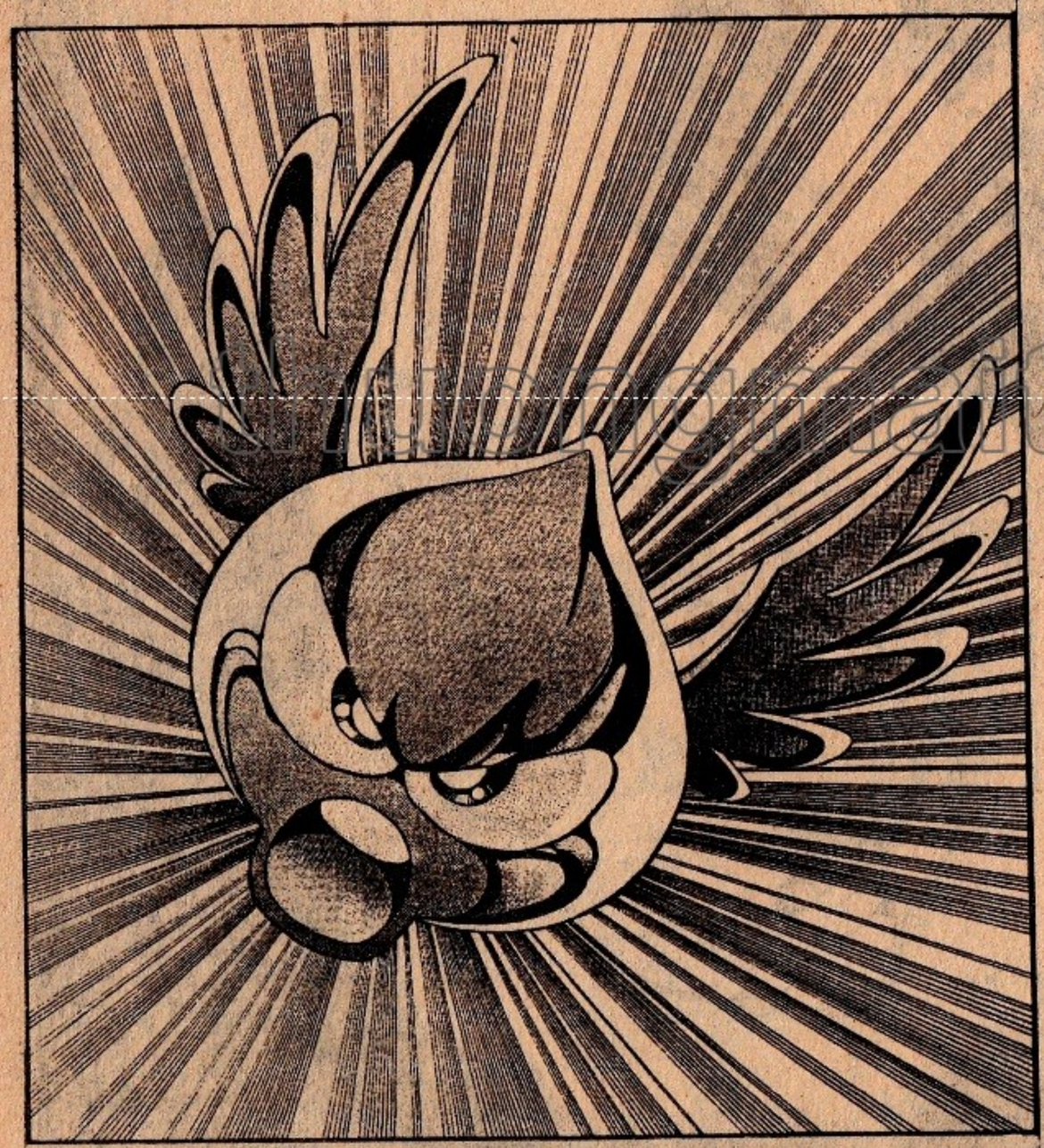

truyentranhtruongxua.vn

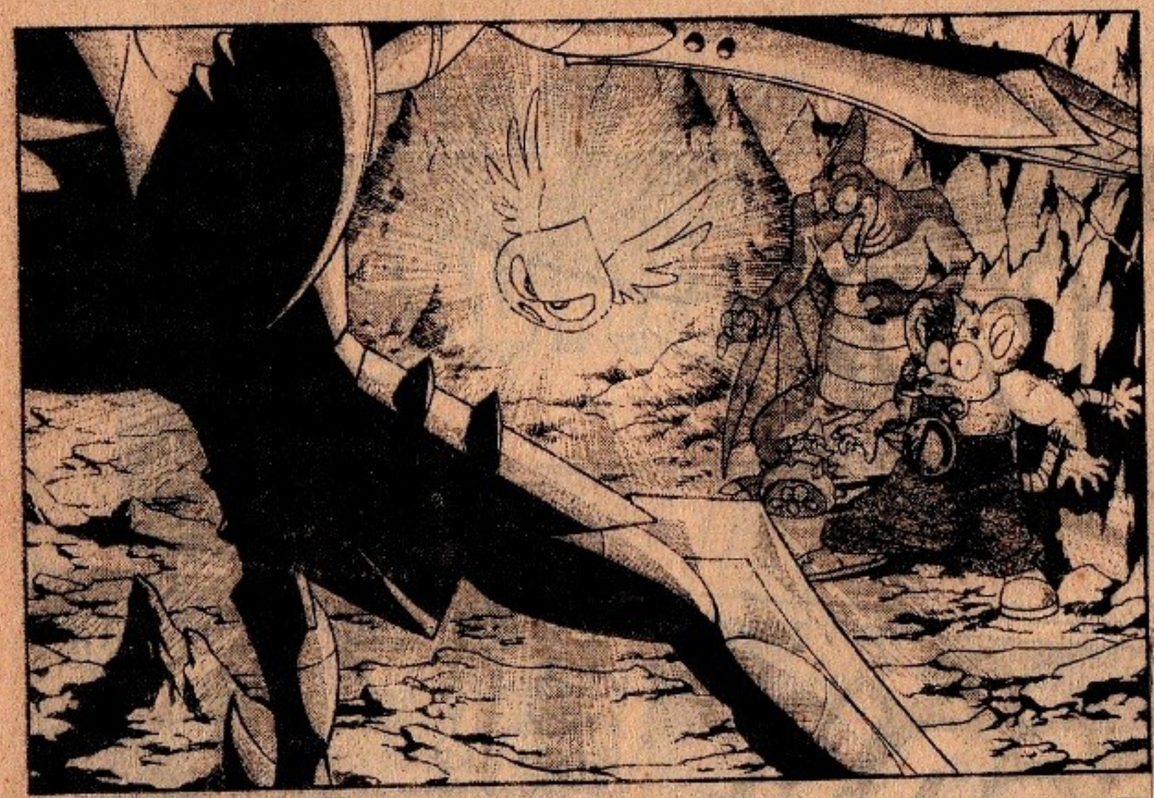

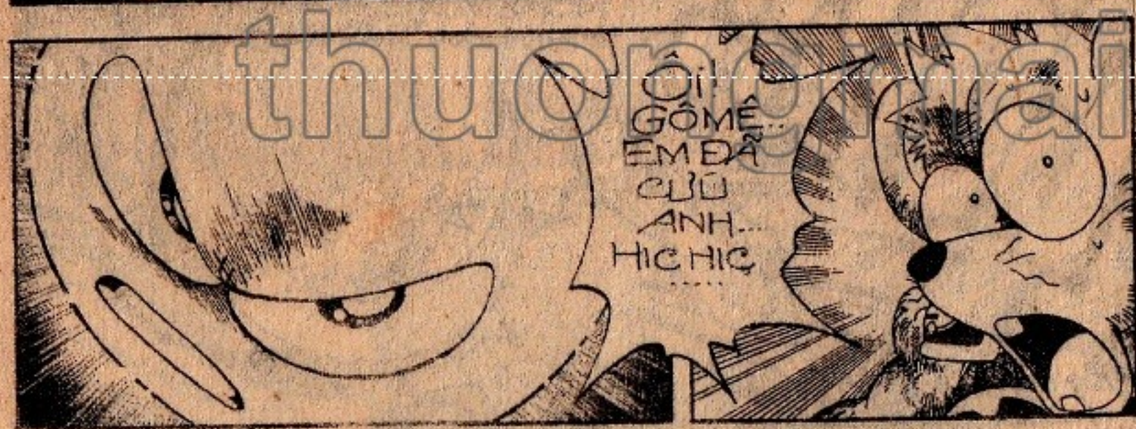

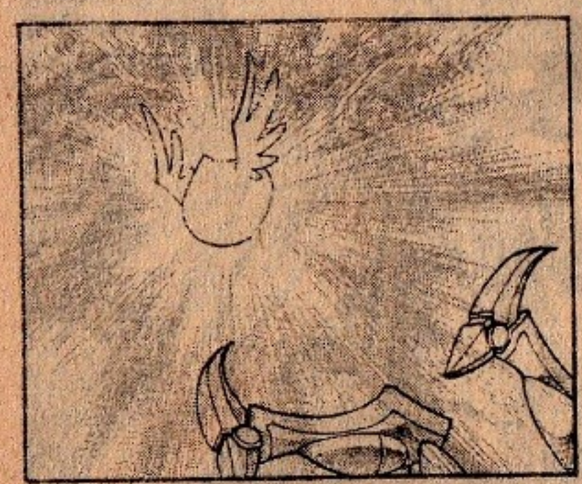

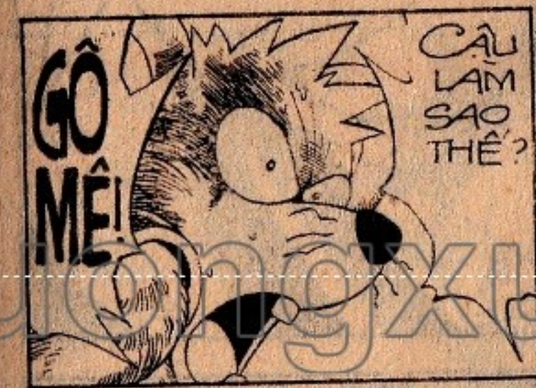

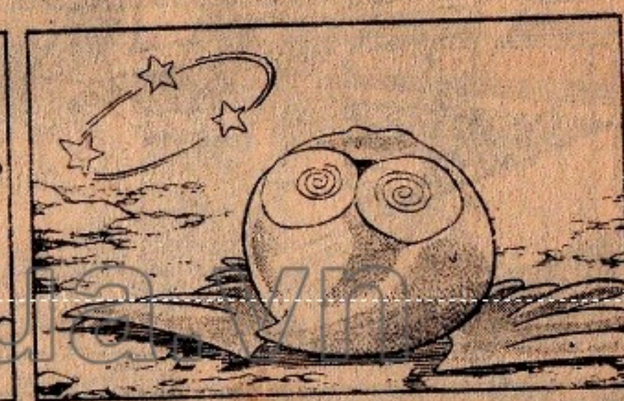

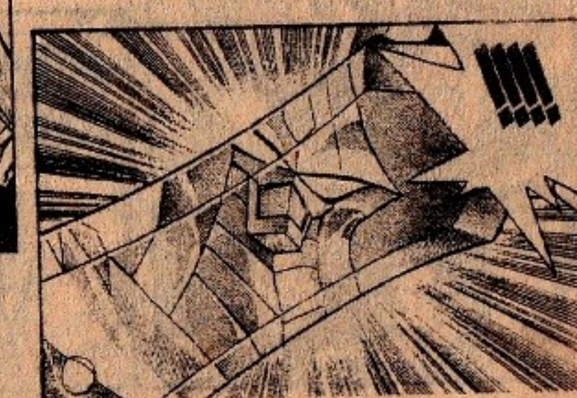

thuongmaitruongxua.vn

TRỜI ĐẤT! NÓ LÀM MỚP MỘT BÊN MẶT MÌNH RỒI!

HU HU... CÒN ĐÂU BỘ MẶT ĐẸP TRAI DANH GIÁ CỦA TA NỮA?

VÔ LÝ! VÔ LÝ!

CÓ THỂ TA ĐƯỢC LÀM BẰNG SIÊU KIM LOẠI ÔRI-HANCÔN..

?

THẾ MÀ TẠI SAO CON THÚ ẤY...

...LẠI CÓ THỂ LÀM BẸP MỚP ĐƯỢC CHỨ?

NÓ CHỈ LÀ MỘT CON THÚ MỀM YẾU!

TẠI SAO? TẠI SAO?

DÙ THẾ NÃO CHẲNG NỮA..

NÓ CŨNG LÀ MỘT ĐỊCH THỦ ĐÁNG GỜM, CẦN GIẾT ĐI ĐỂ TRỪ HẬU HỌA!

NẾU KHÔNG LÀM ĐƯỢC CHUYỆN ĐÓ NGƯỜI ĐỜI SẼ CHÊ CƯỜI VẾT SẸO MỚP TRÊN MẶT TA CHO MÀ XEM...

THẰNG GÔMÊ ĐÁNG GHÉT KIA!.. MI PHẢI CHẾT !!!

KHÔNG ĐƯỢC ĐỤNG ĐẾN ĐỒN EM TA!

QUÁC QUÁC ĐÚNG THẾ! ĐÚNG THẾ!

thuongmaitruongxua.vn

ẦM HẠP!

MUỐN GIẾT GÔ MỆ...

NGƯỜI PHẢI BƯỚC QUA XÁC CHẾT BỌN TA ĐÃ!

HỪ! ĐÃ THẾ THÌ...

!!!

RẸT!

QUÁC QUÁC

RẸẸT!

RẸT! RẸT! RẸT!

CẠN ĐÁM LÊN TÍ CHUỘT ƠI... HU HU...

HA HA...

CHỰA GÌ ĐÃ RUN NHỬ CẦY SẤY RỒI!

THẤY TRÒ MI MUỐN CHẾT CHUNG THÌ TA CŨNG CHIỀU VẬY!

NÀO! NHẮM MẮT LẠI ĐI ĐÁM NHÓC CON!

RẸẸT!

thuongmaitruongxua.vn

PHẬP!

TRỜI ƠI! CHẾT TA RỒI! CHẾT TA RỒI!

AAAAAB

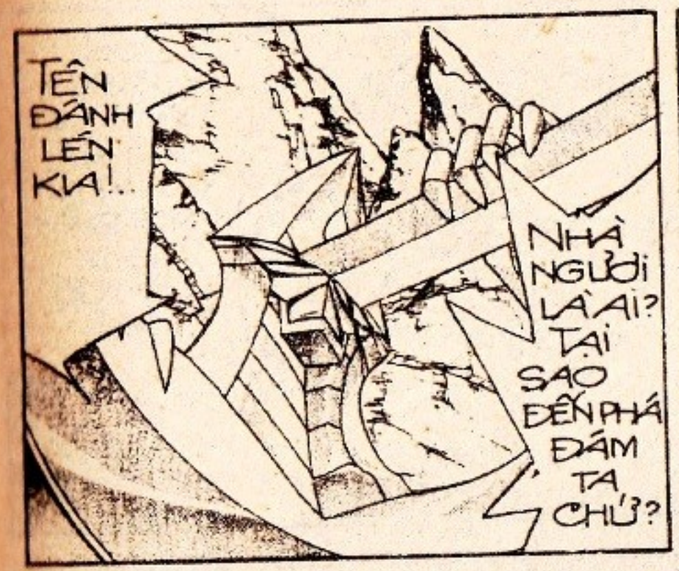

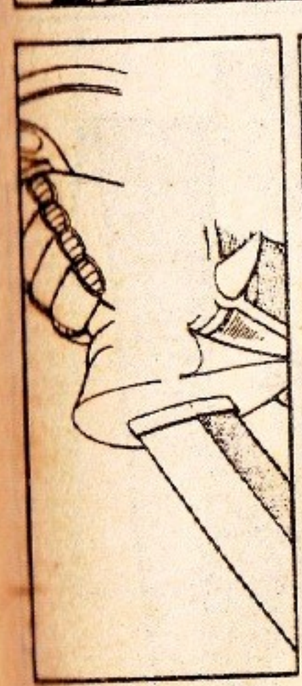

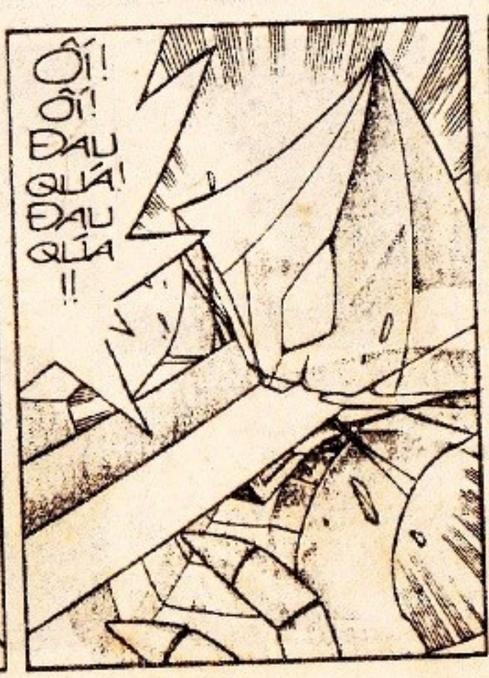

thuongmaitruongxua.vn

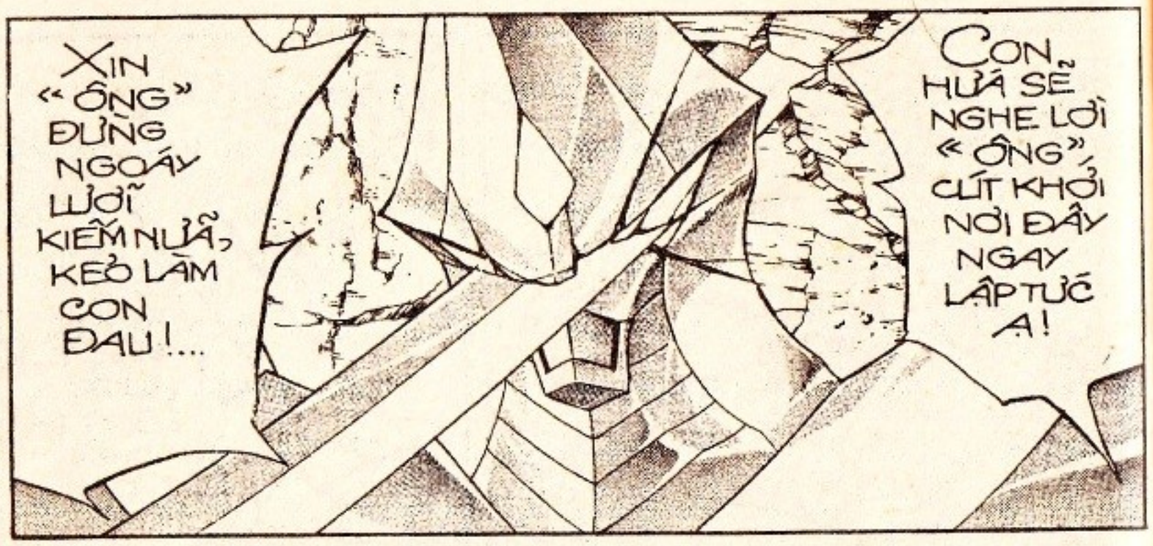

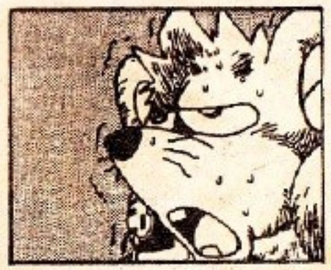

DẤU ẤN RỒNG THIÊNG

thuongmaitruongxua.vn

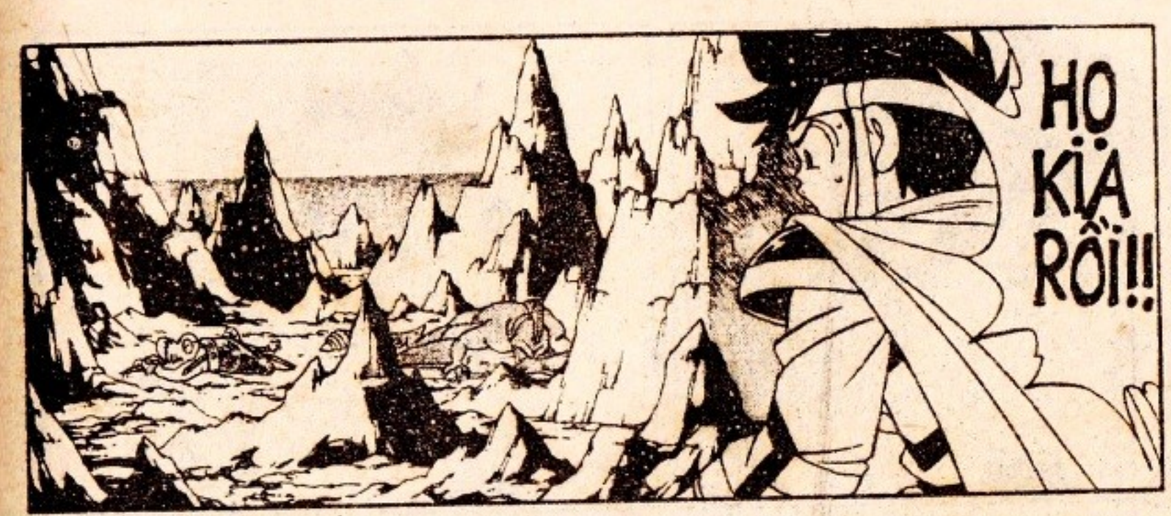

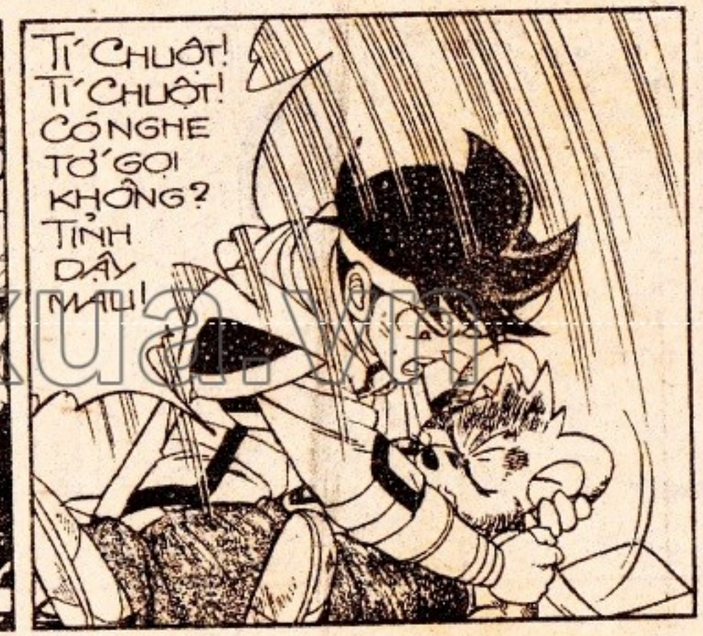

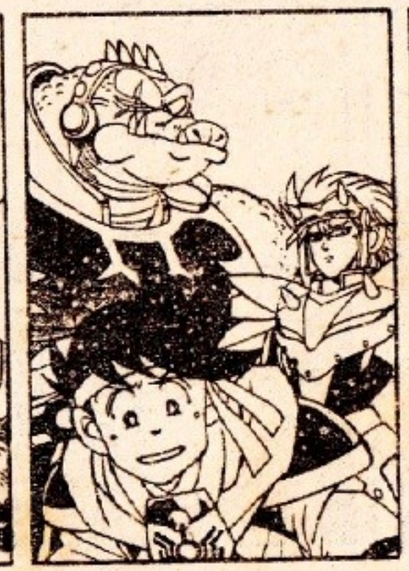

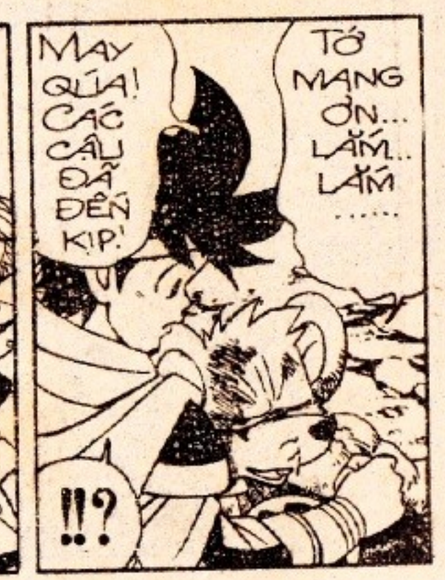

thuongmaitruongxua.vn

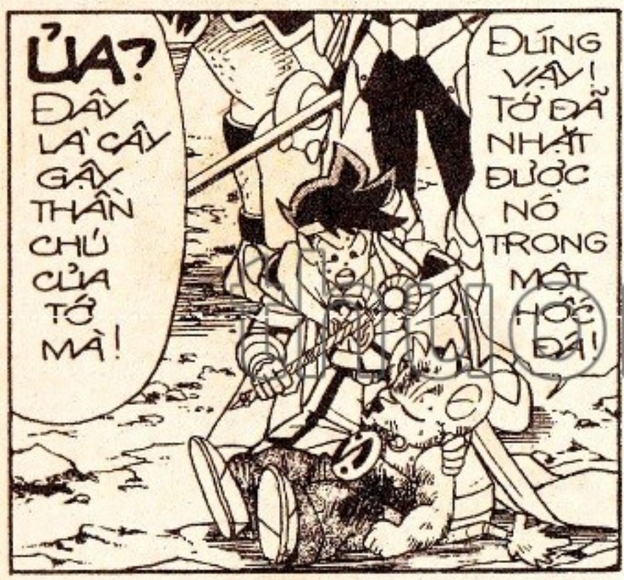

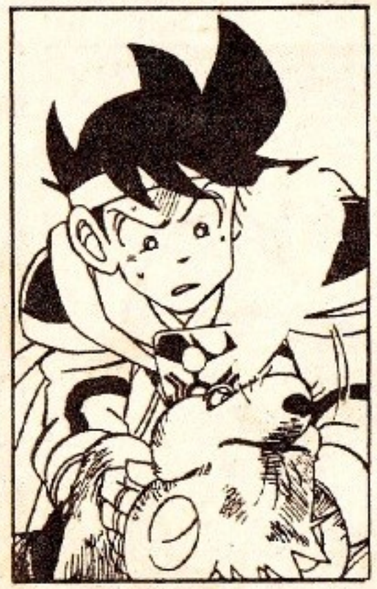

thuongmaitruongxua.vn

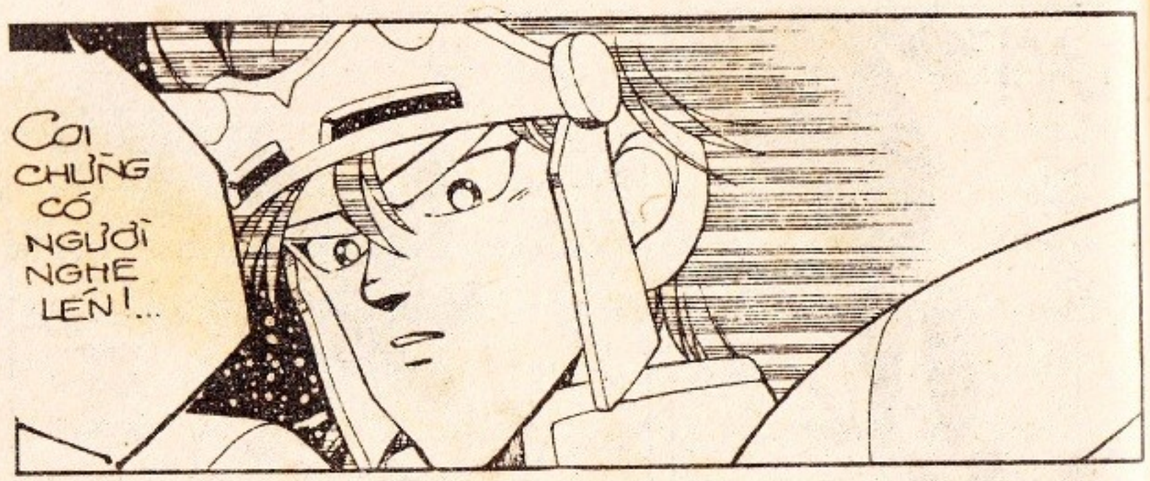

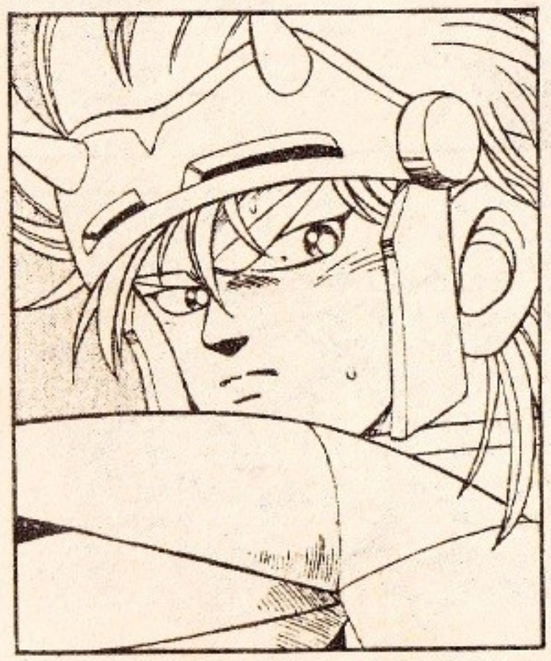

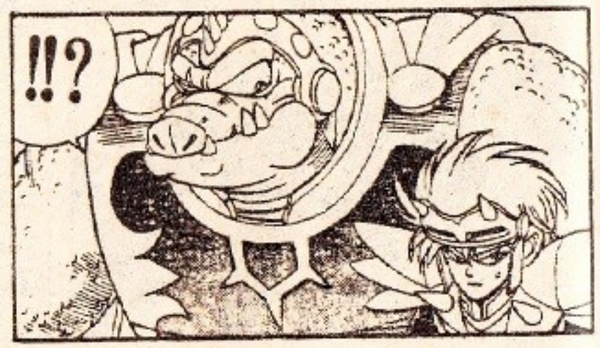

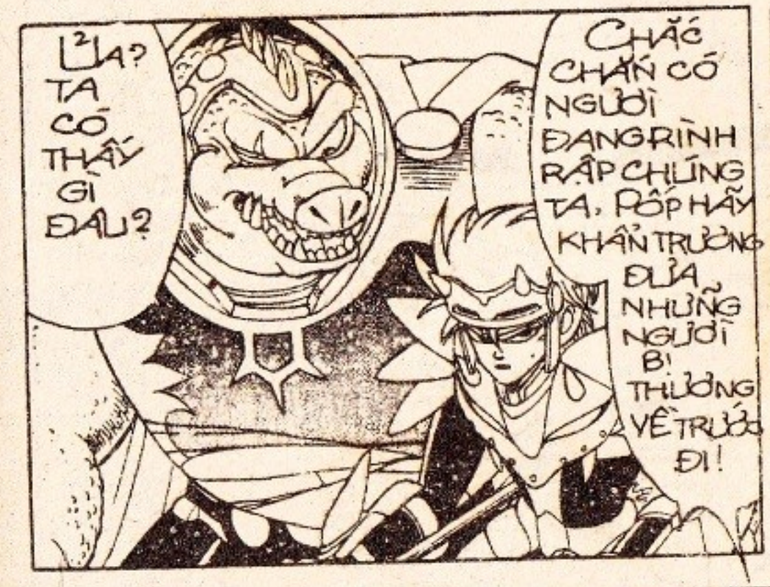

thuongmaitruongxua.vn

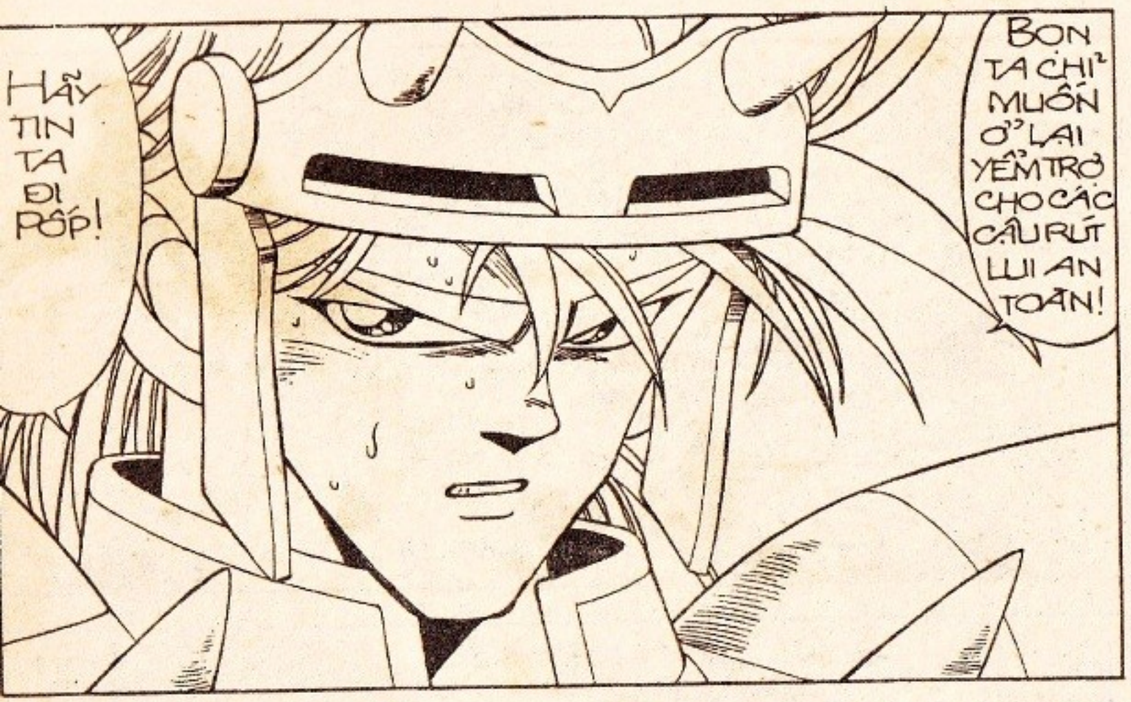

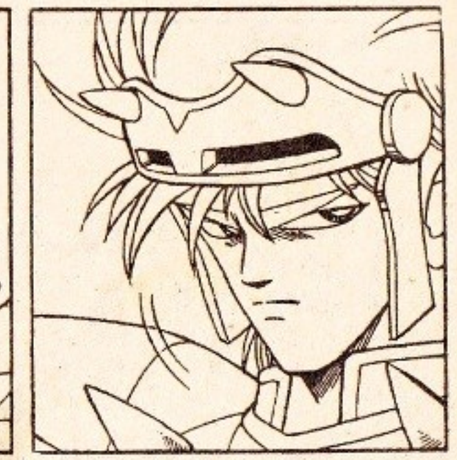

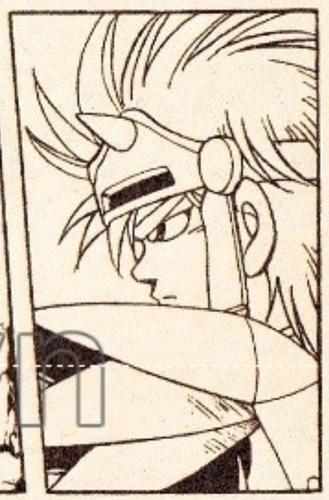

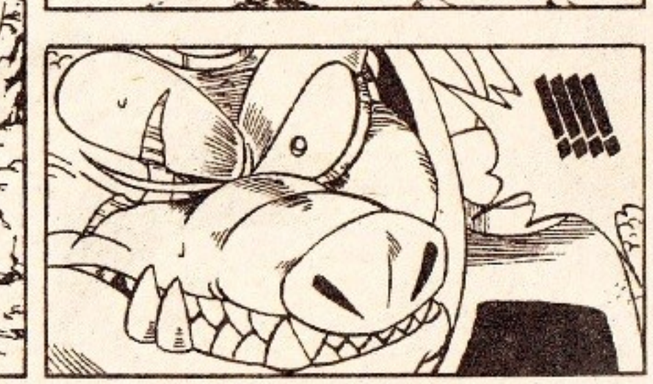

thuongmaitruongxua.vn

DẤU ẤN RỒNG THIÊNG

thuongmaitruongxua.vn

VÂNG _ TRƯỚC MẶT BÁC CÁ SẤU VÀ HUNKEN, CHÍNH LÀ HIỆN THÂN BẰNG XƯƠNG BẰNG THỊT CỦA TƯỚNG QUÂN BARAN - NGUYÊN TƯ LỆNH QUÂN ĐOÀN RỒNG ĐẤT, THUỘC TẬP ĐOÀN QUÂN MA _ NGƯỜI TỰ XƯNG LÀ CHA RUỘT ĐẠI DŨNG SĨ....

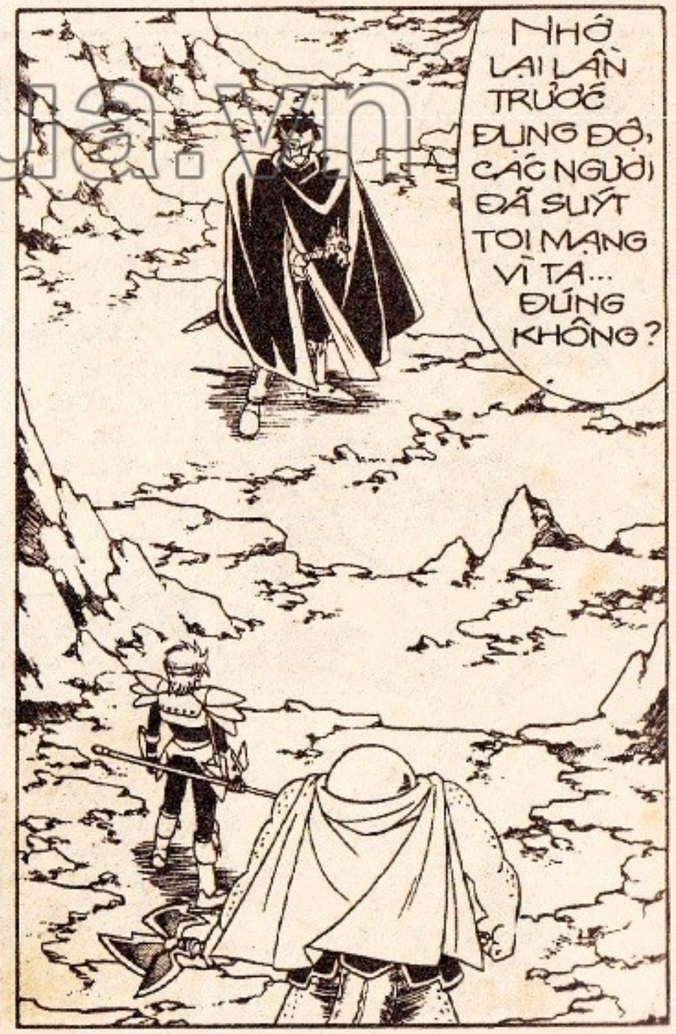

thanhgiamtruongxua.vn

BARAN! TÔI KHÔNG HIỂU VÌ SAO ÔNG CÓ MẶT TẠI ĐÂY HÔM NAY...

PHẢI CHẲNG ÔNG LẠI QUAY VỀ THẦN PHỤC BỌN KHỐN KIẾP?

!!!

HAY LÀ MÌ MUỐN TÌM ĐẠI ĐỂ QUYẾT ĐẤU?

TA BIẾT MÌ CÒN CẦM HẬN ĐẠI DŨNG SĨ NHƯNG HÃY NỂ TÌNH TA, MÀ TẠM GÁC MỐI HẬN THÙ RIÊNG TỪ GIỜ HAI CHA CON MÌ LẠI..

BỞI LẼ ĐẠI ĐANG LÃNH MỘT SỨ MẠNG VÔ CÙNG CAO CẢ VÀ NẶNG NỀ ĐỐI VỚI NHÂN LOẠI!

CHÚNG TA CHUẨN BỊ BƯỚC VÀO TRẬN ĐÁNH SỐNG CÒN VỚI QUÂN ĐỘI MA VƯƠNG..

TRONG TRẬN QUYẾT ĐẤU TỚI, ĐẠI ĐƯỢC GIAO NHIỆM VỤ TỐI CAO, VIỆC NGƯỜI XUẤT HIỆN LÚC NÀY SẼ LÀM ĐẠI PHÂN TÂM, KHÔNG CÒN TẬP TRUNG LO CHO ĐẠI NGHIỆP ĐƯỢC NỮA, VÀ KHI ẤY QUÂN ĐỘI LOÀI NGƯỜI CHẮC CHẮN SẼ ĐẠI BẠI!

BỌN TÔI ĐÃ TRÌNH BÀY HẾT LÝ LẼ ĐỂ ÔNG THÔNG CẢM, GÁC LẠI CHUYỆN QUYẾT ĐẤU VỚI ĐẠI...

CÒN NẾU ÔNG CHỬA CHỊU, BUỘC LÒNG CHÚNG TÔI PHẢI LIỀU CHẾT VỚI ÔNG NGAY BÂY GIỜ!...

AÍ CHÀ CHÀ... ĐẠI DŨNG SĨ QUAN TRỌNG VỚI CÁC NGƯỜI ĐẾN THẾ SAO?

NHƯNG CÁC NGƯỜI ĐÃ HIỂU LẦM TA RỒI!

Ở... THẾ LÀ THẾ NÀO?

CÁC NGƯỜI ĐÃ LẦM....

NGƯỜI MÀ TA ĐANG TRUY TÌM KHÔNG PHẢI LÀ ĐẠI DŨNG SĨ...

MÀ ĐÓ CHÍNH LÀ....

thuongmaitruongxua.vn

...ĐÓ CHÍNH LÀ ĐẠI MA VƯƠNG ĐRACUBIN! KẺ THÙ KHÔNG ĐỘI TRỜI CHUNG CỦA TA!!!

!!!

THẬT KHÔNG THỂ TIN NỔI...

THÌ RA ÔNG ĐẾN ĐÂY ĐỂ THÁCH ĐẤU VỚI ĐRACUBIN Ư?

CHUYỆN CỦA TA KHÁ PHỨC TẠP, CÁC NGƯỜI KHÔNG HIỂU ĐƯỢC ĐÂU!

CHỈ CẦN BIẾT RẰNG GIỮA TA VÀ ĐRACUBIN BÂY GIỜ CHỈ CÓ THỂ NÓI CHUYỆN VỚI NHAU BẰNG MÁU MÀ THÔI!

ÔNG LÀM CHÚNG TÔI NGẠC NHIÊN QUÁ ĐÂY!

LÝ DO GÌ KHIẾN ÔNG THAY ĐỔI NHƯ VẬY?

ĐỨNG VÀI ĐÃ BẢRAN, ÔNG VỚI CHÚNG TÔI BÂY GIỜ CÓ CHUNG MỘT KẺ THÙ!..

THẾ THÌ TẠI SAO TA KHÔNG LIÊN KẾT THÀNH MỘT LỰC LƯỢNG!?

.....

thuongmaitruongxua.vn

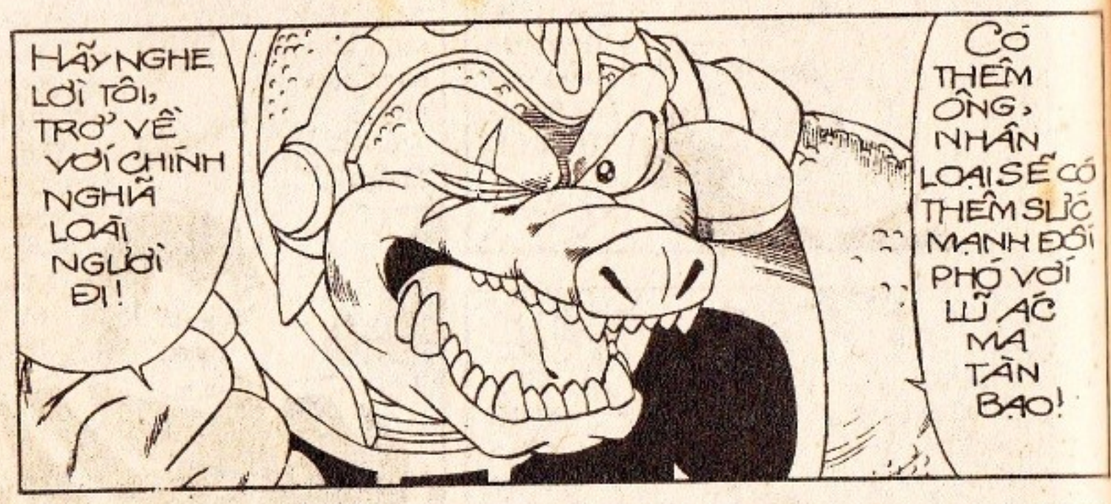

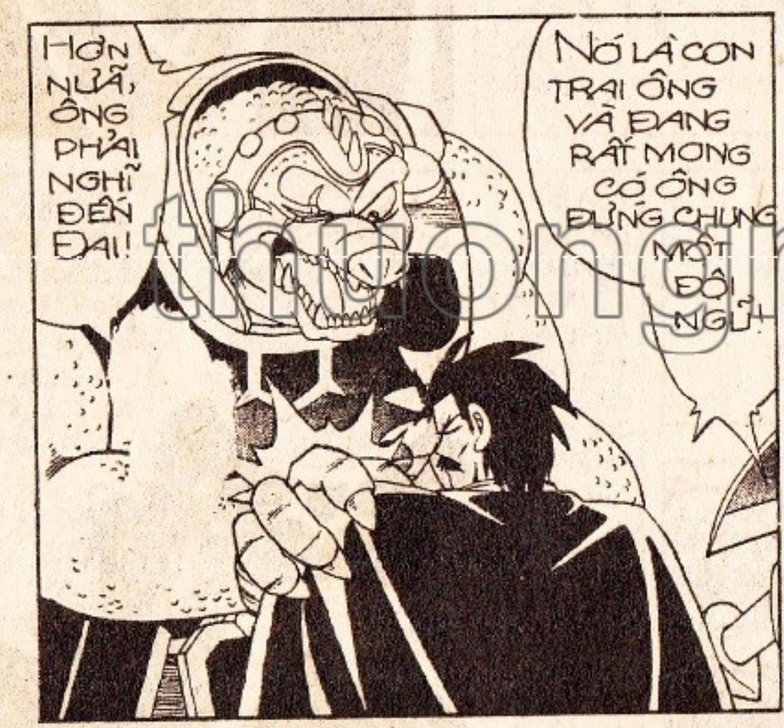

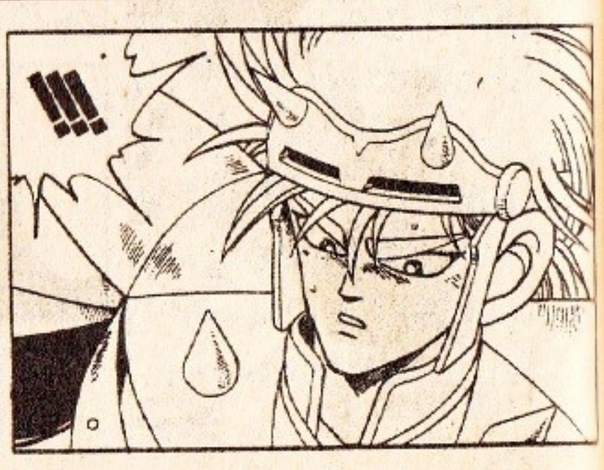

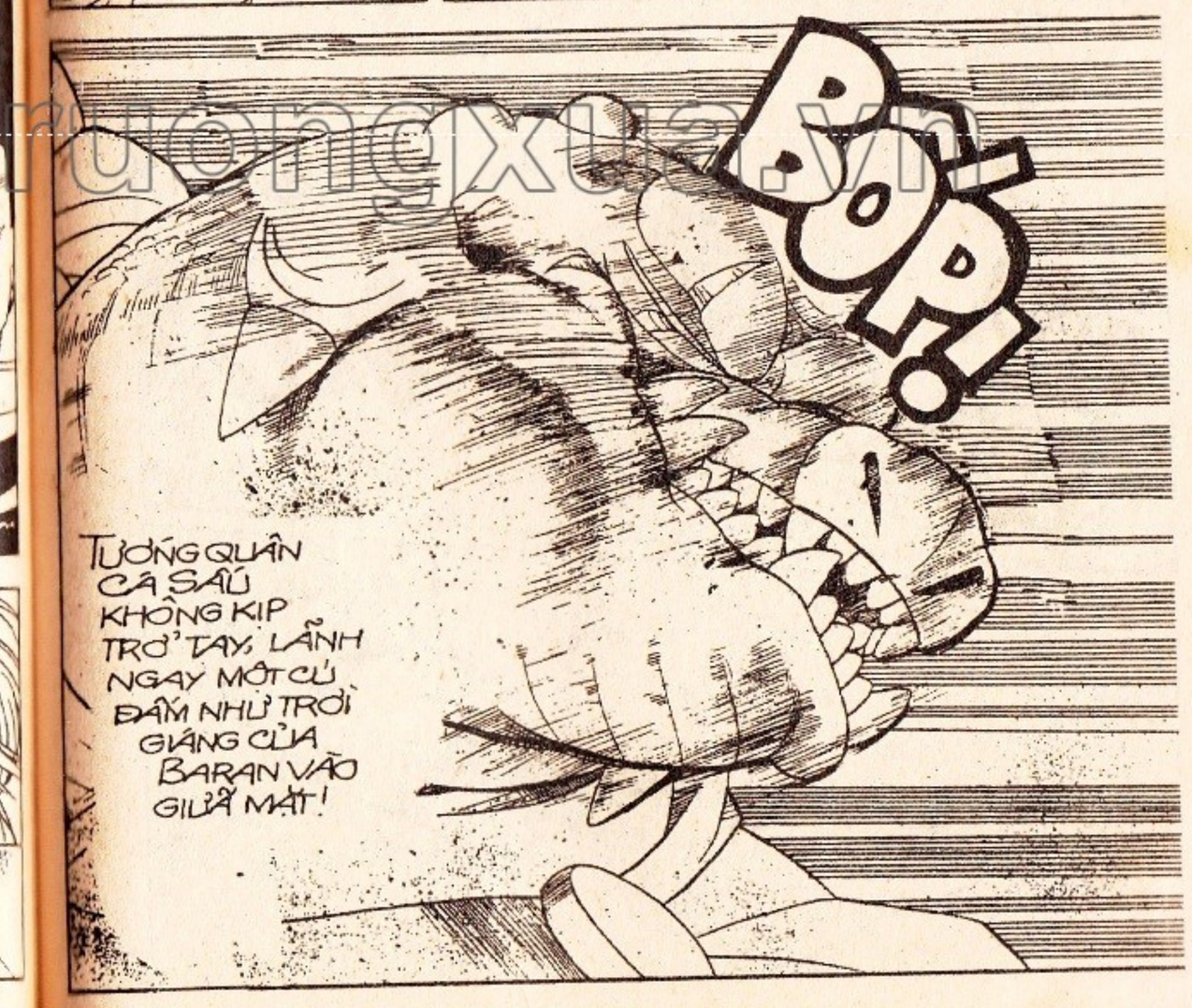

thuongmaitruongxua.vn

CÁC NGƯỜI DÁM MỞ MIỆNG KHUYÊN TA ĐẦU HÀNG BỌN LOÀI NGƯỜI LỈ?

BỐP! BỐP!

HỤ!

DẤU ẤN RỒNG THIÊNG

thuongmaitruongxua.vn

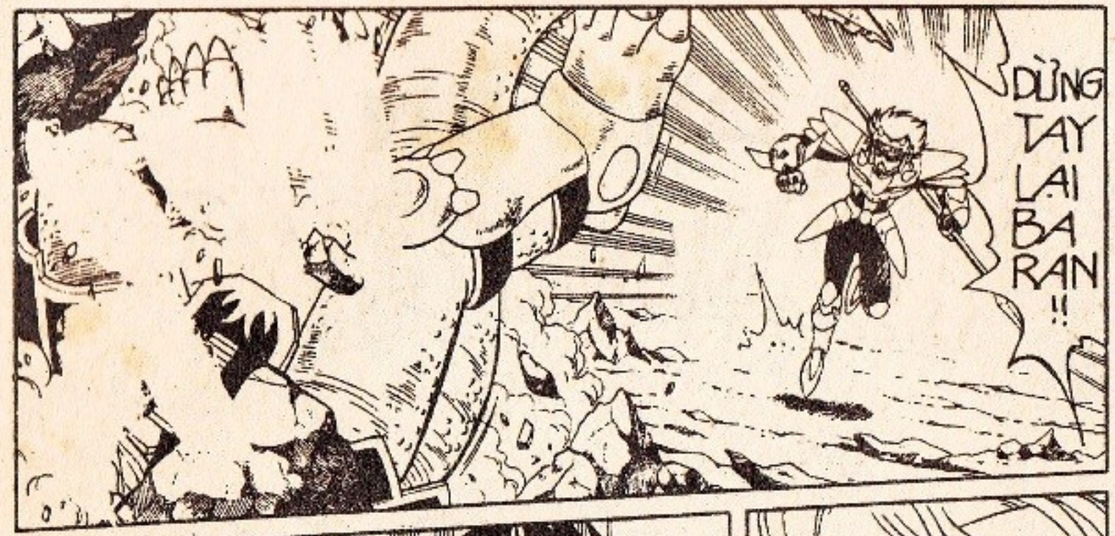

truongmaitruongxua.vn

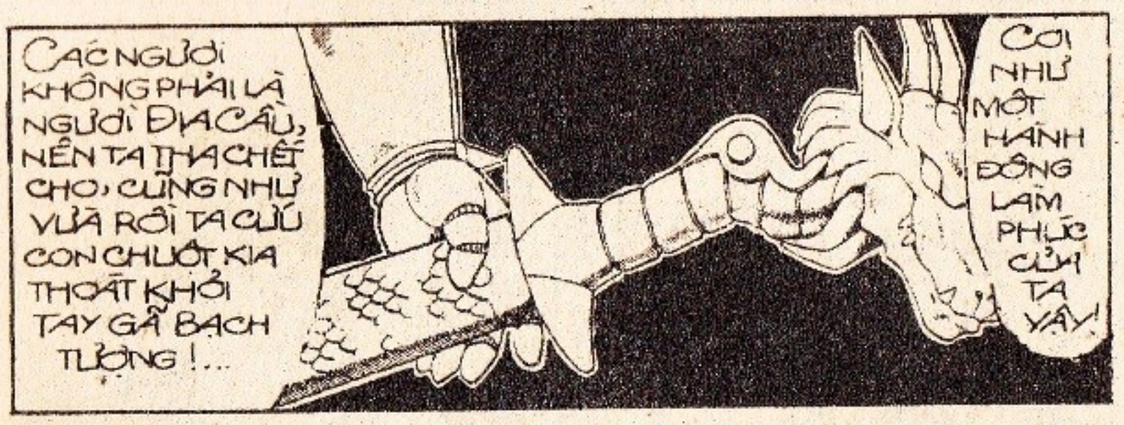

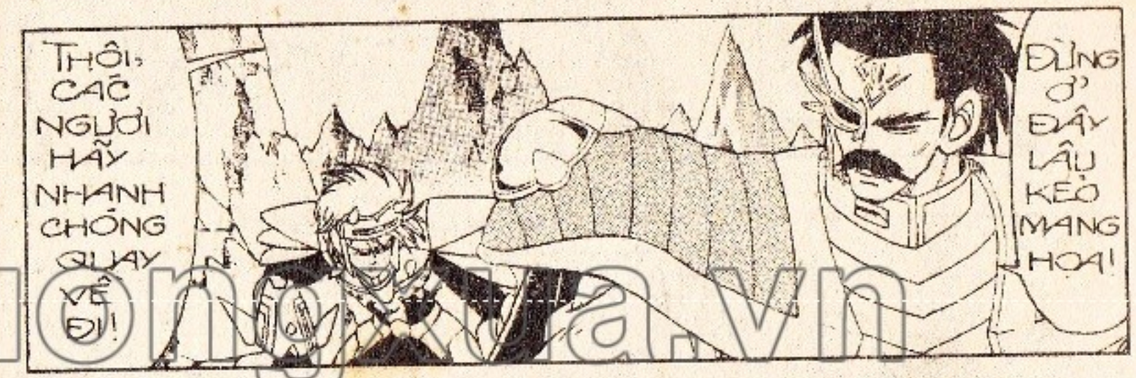

thuongmaitruongxua.vn

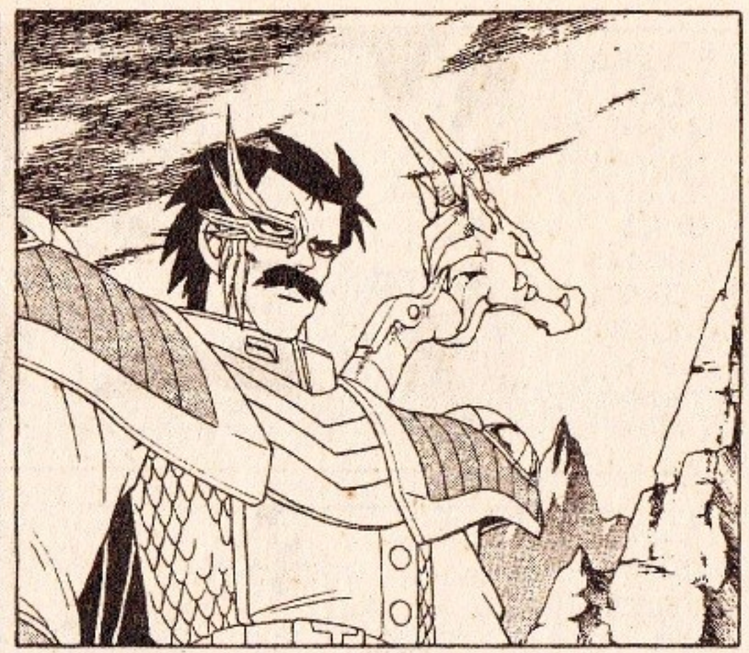

TRỞ LẠI KHU CĂN CỨ SABABA...

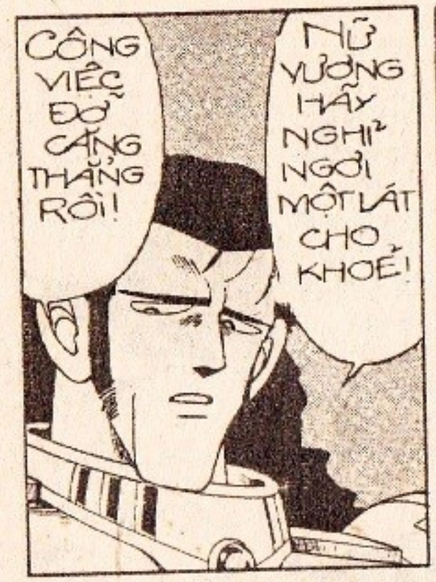

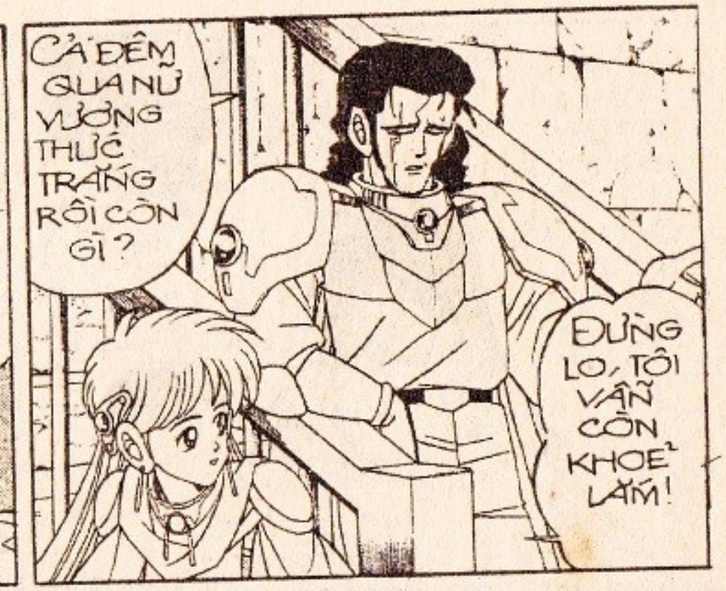

thongnaitruongxua.vn

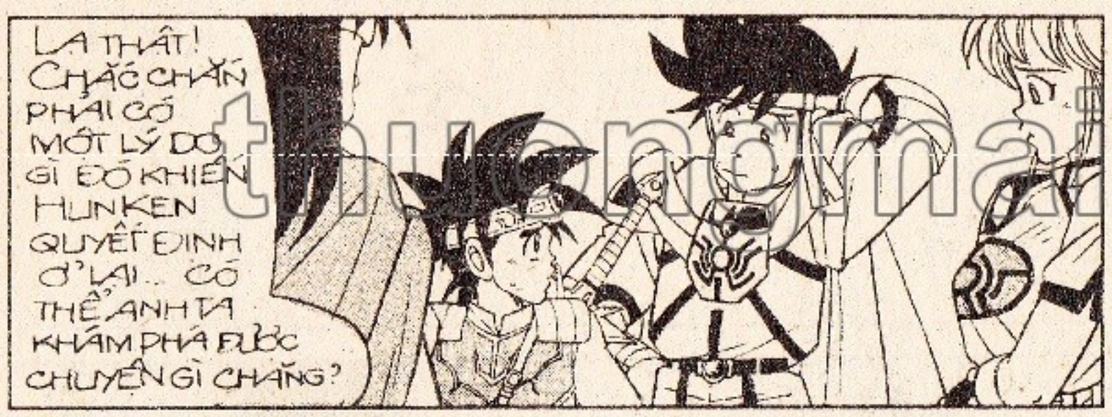

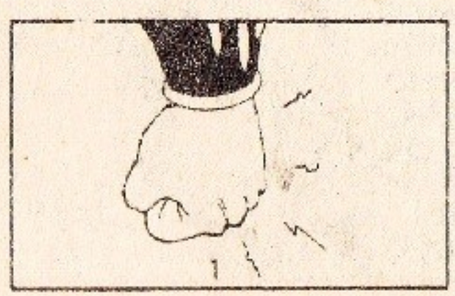

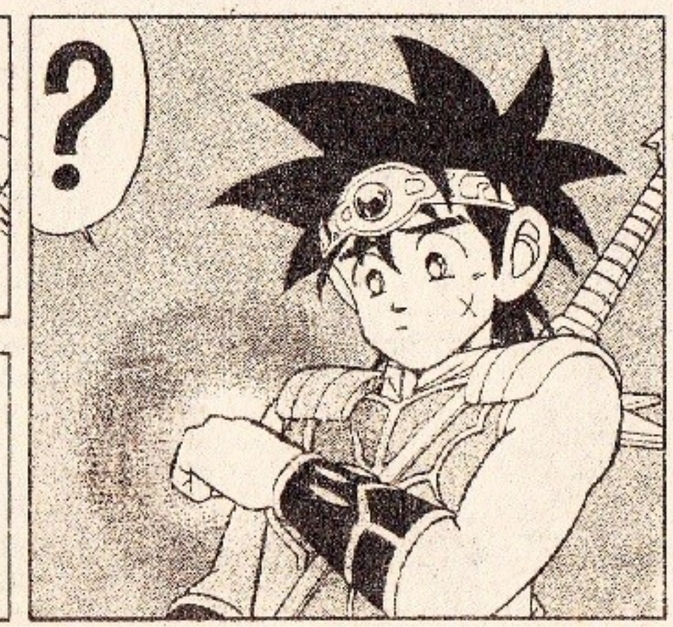

DẤU ẤN RỒNG THIÊNG

thuongmaitruongxua.vn

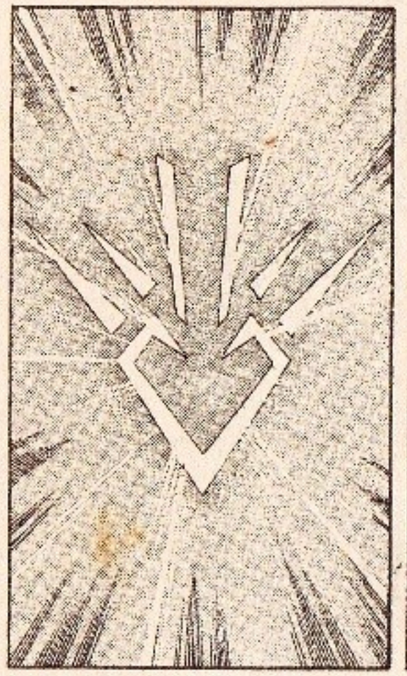

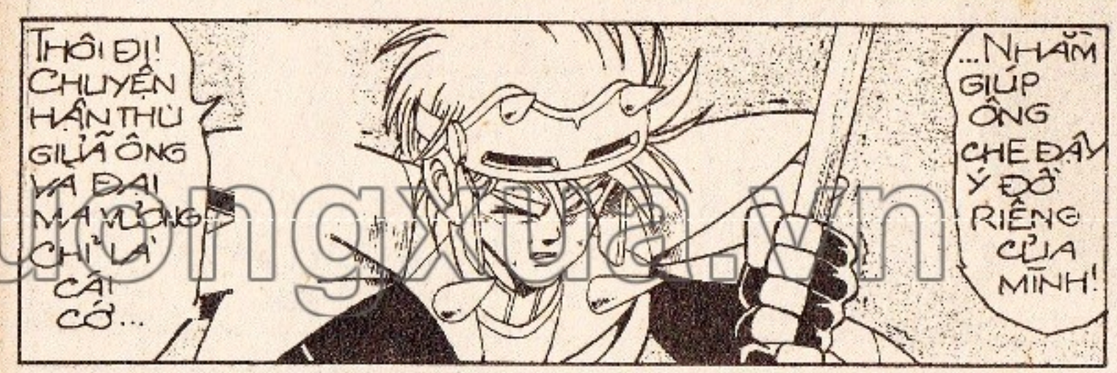

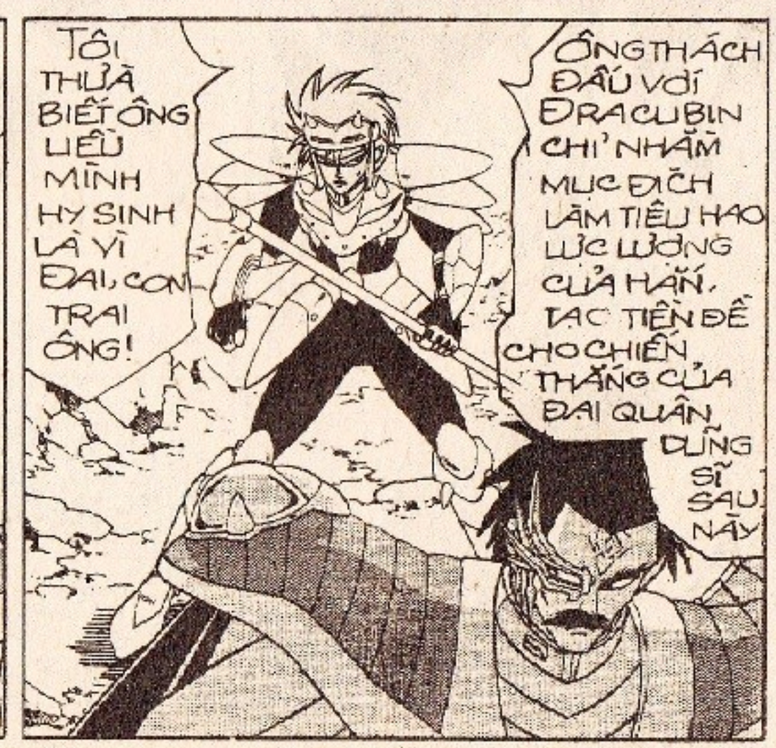

thuongmaitruongxua.vn

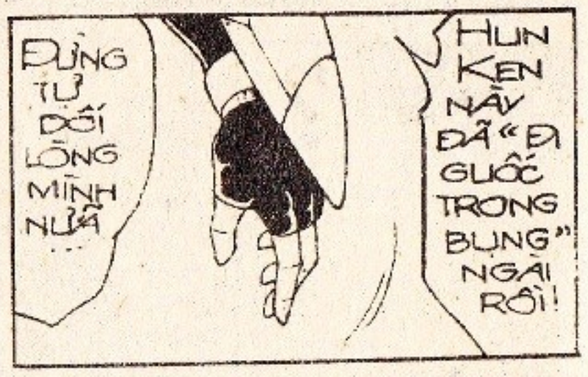

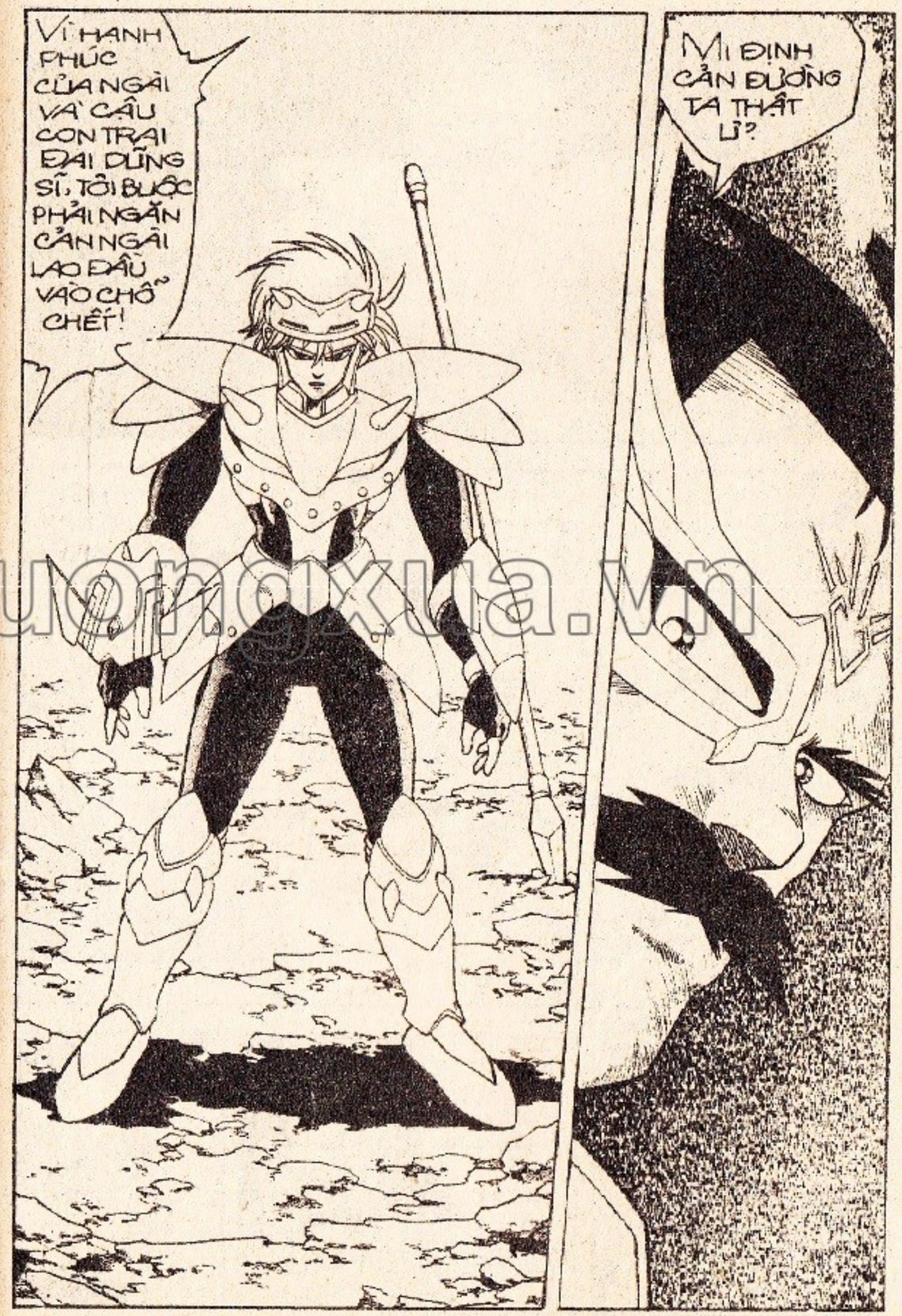

thuongmaitruongxua.vn

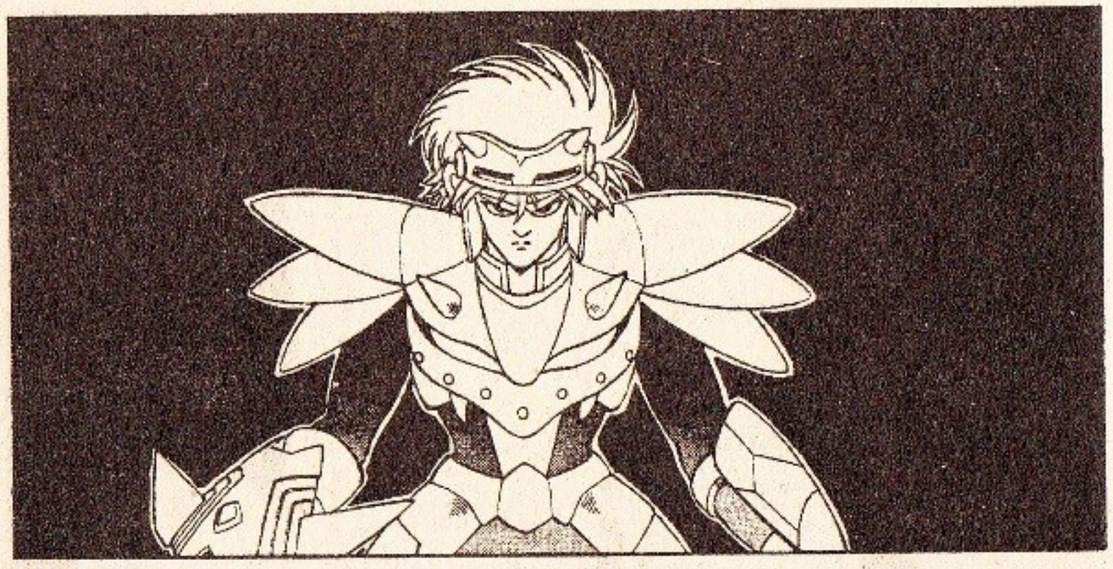

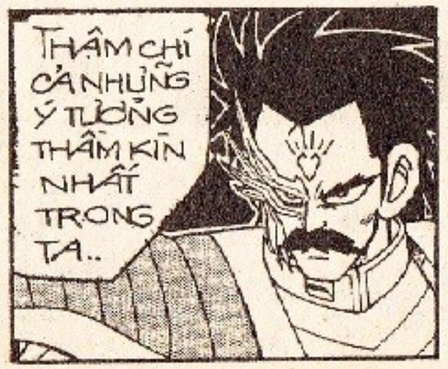

thuongmaitruongxua.vn

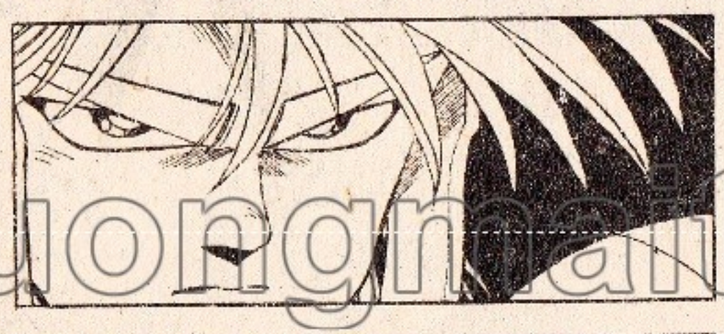

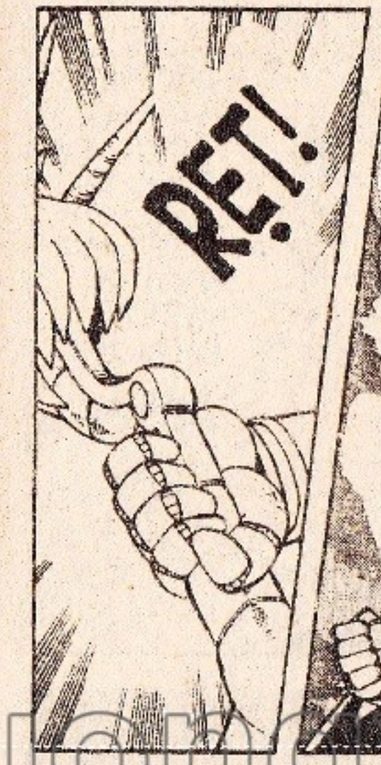

thuongmaitruongxua.vn

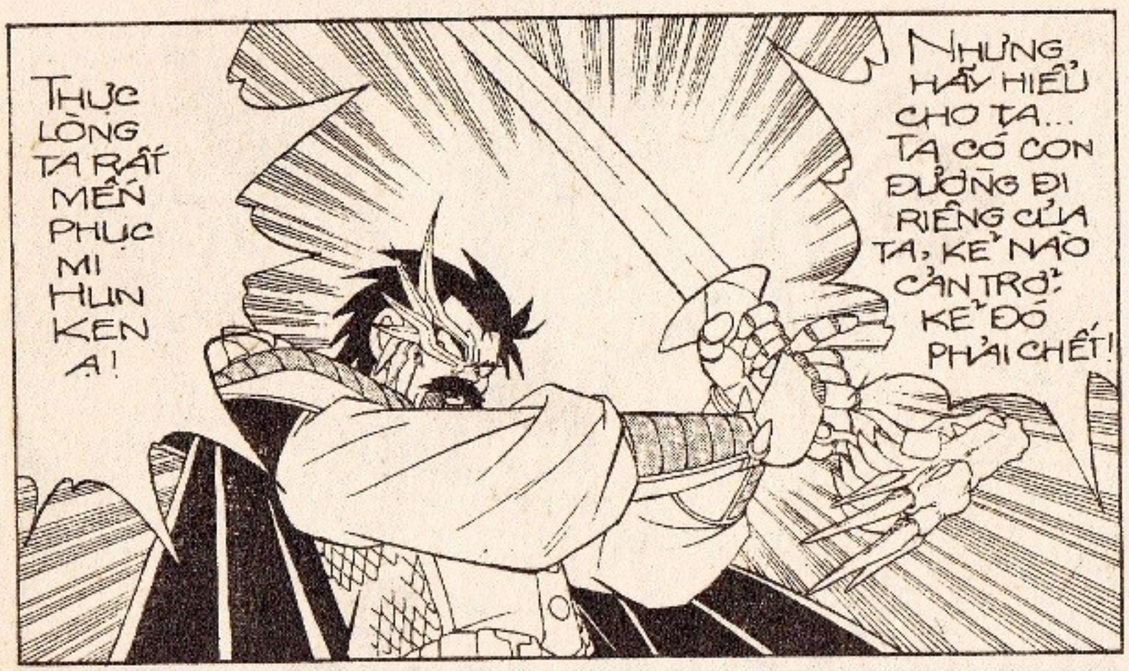

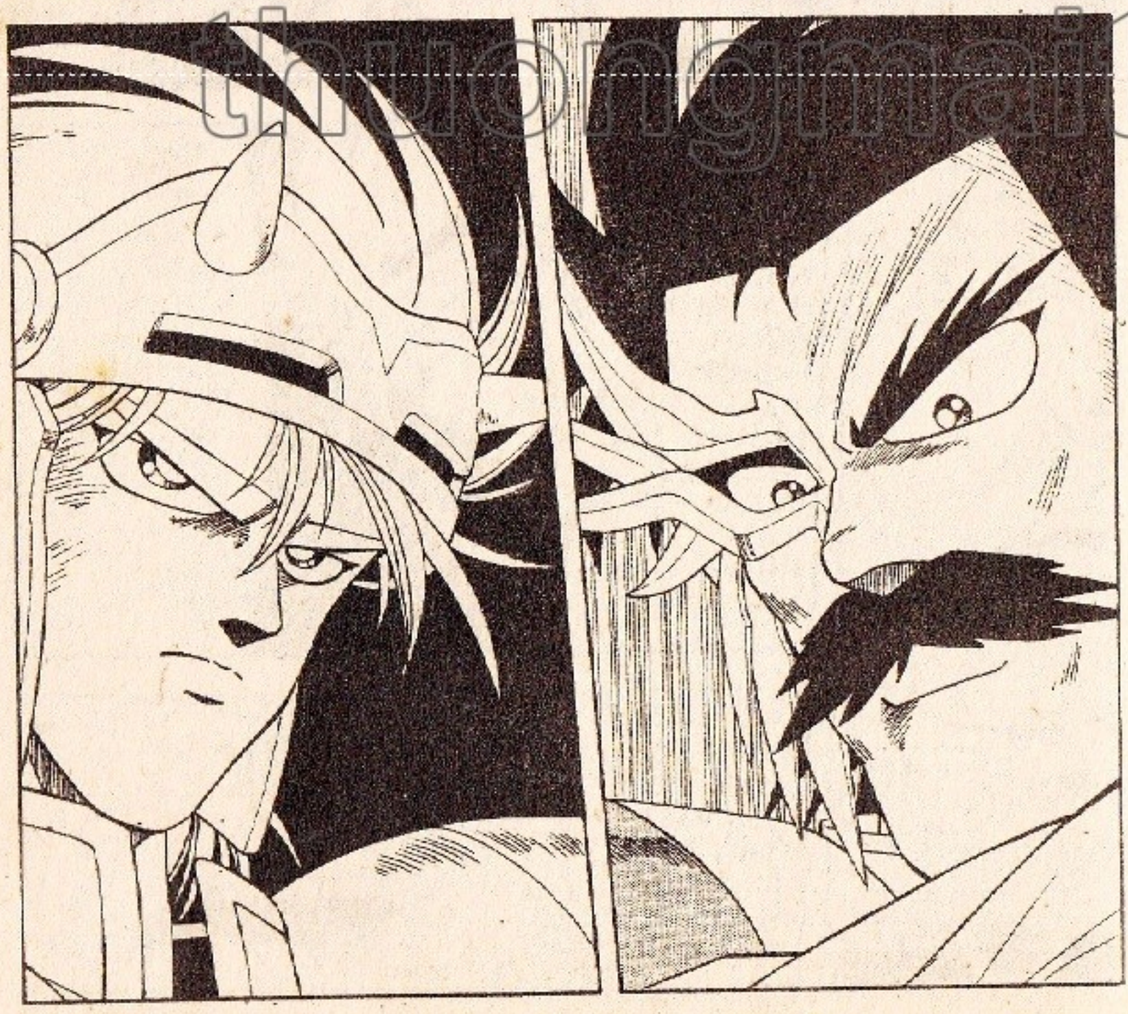

thuongmaitruongxua.vn

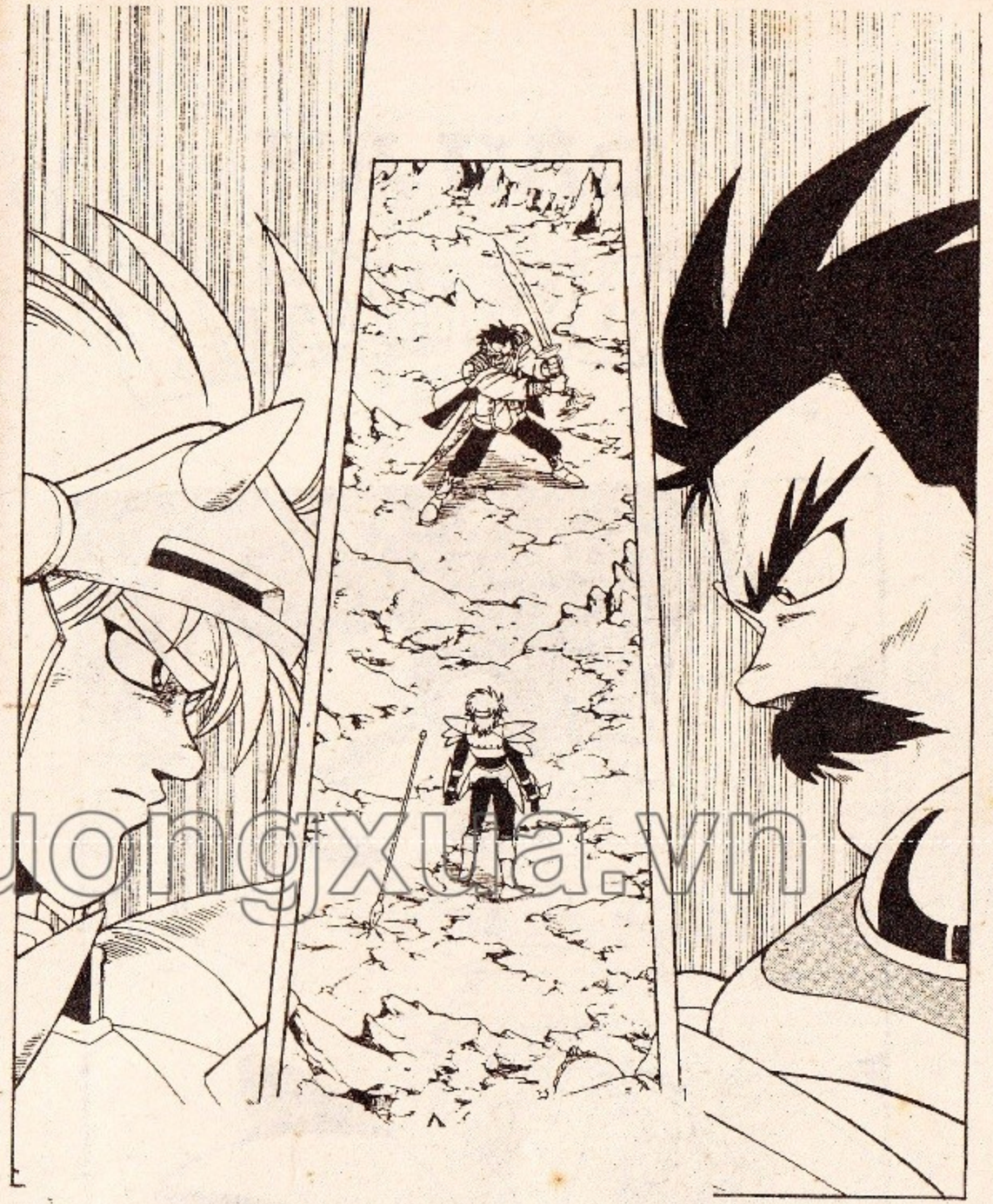

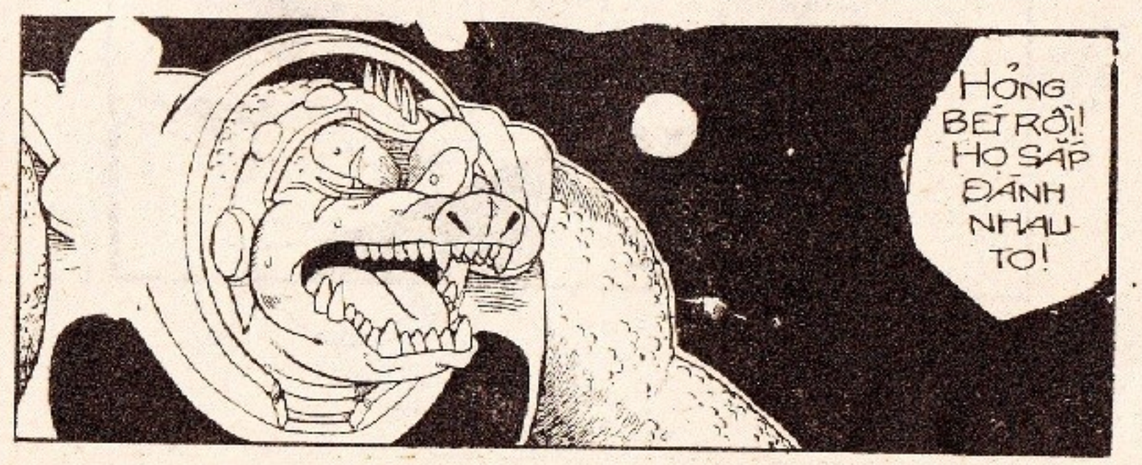

DẤU ẤN RỒNG THIÊNG

CÁ TƯỚNG QUÂN CÁ SÁU LẪN HAI ĐỐI THỦ HUNKEN, BARAN ĐỀU KHÔNG NGỜ MÌNH ĐANG BỊ THEO DÕI TỪ TRÊN CAO...

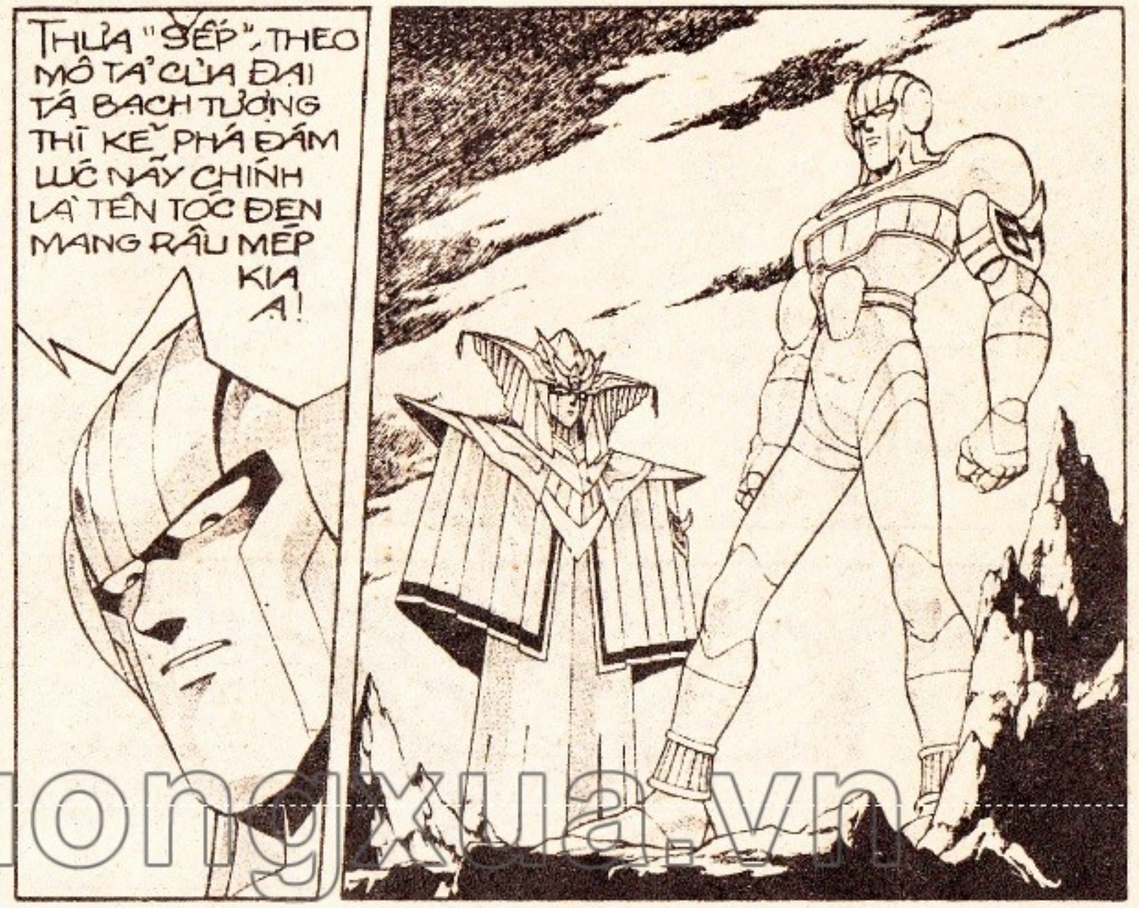

thuongmaitruongxua.vn

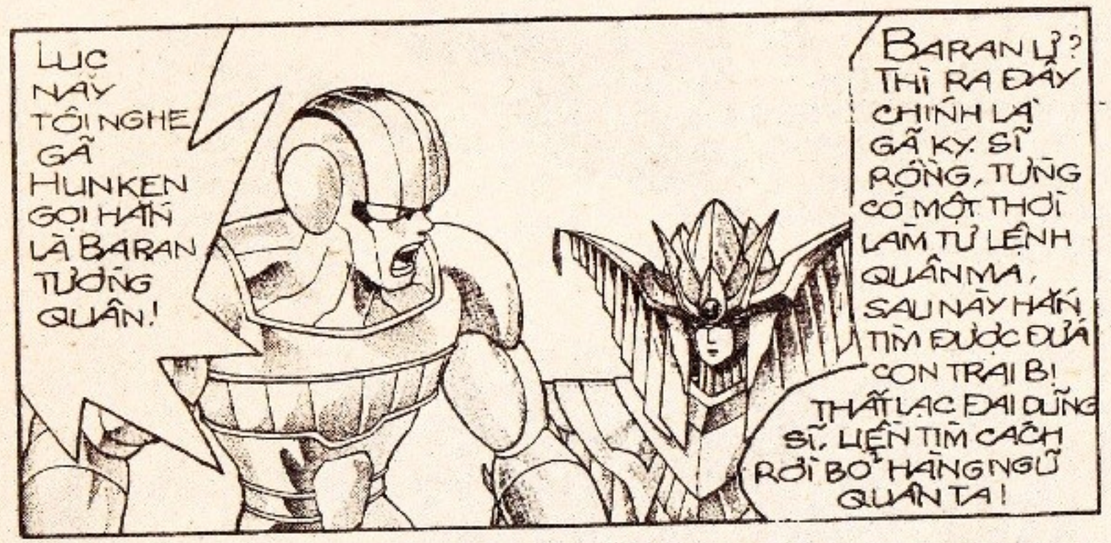

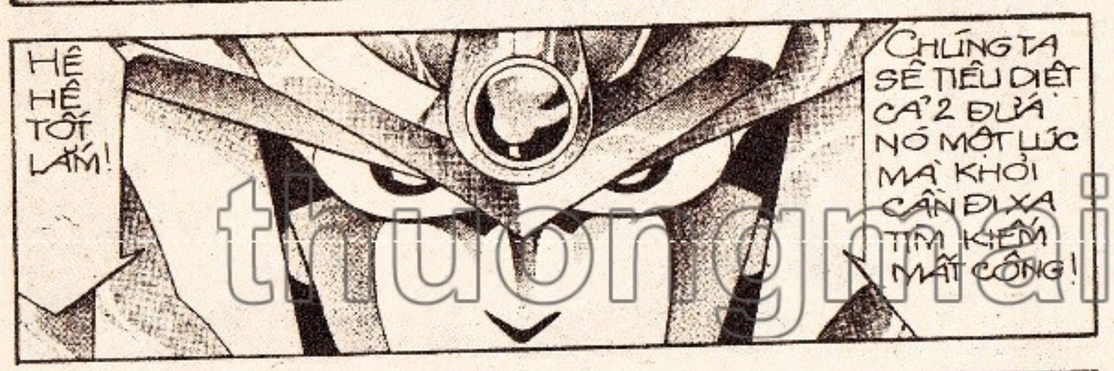

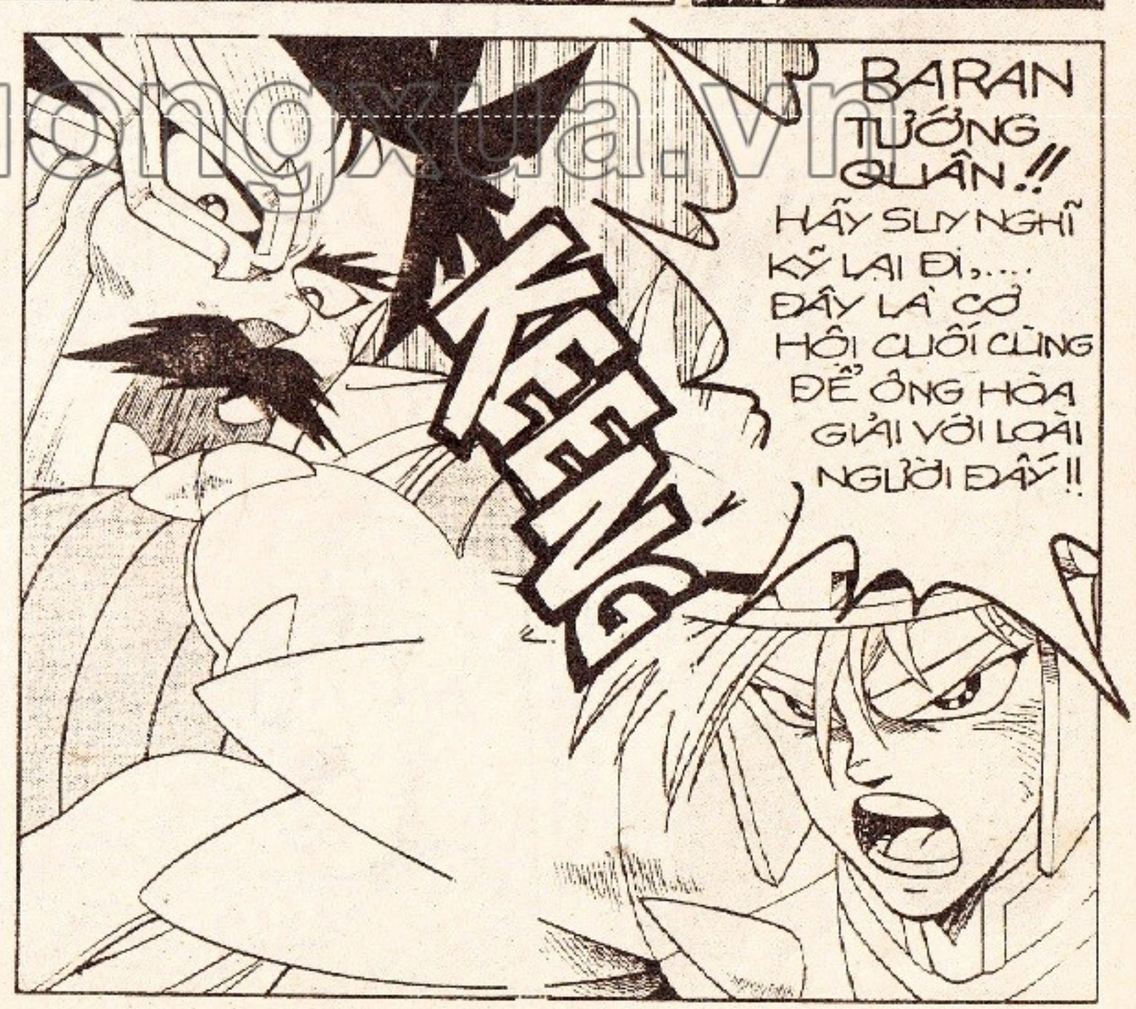

truongmaitruongxua.vn

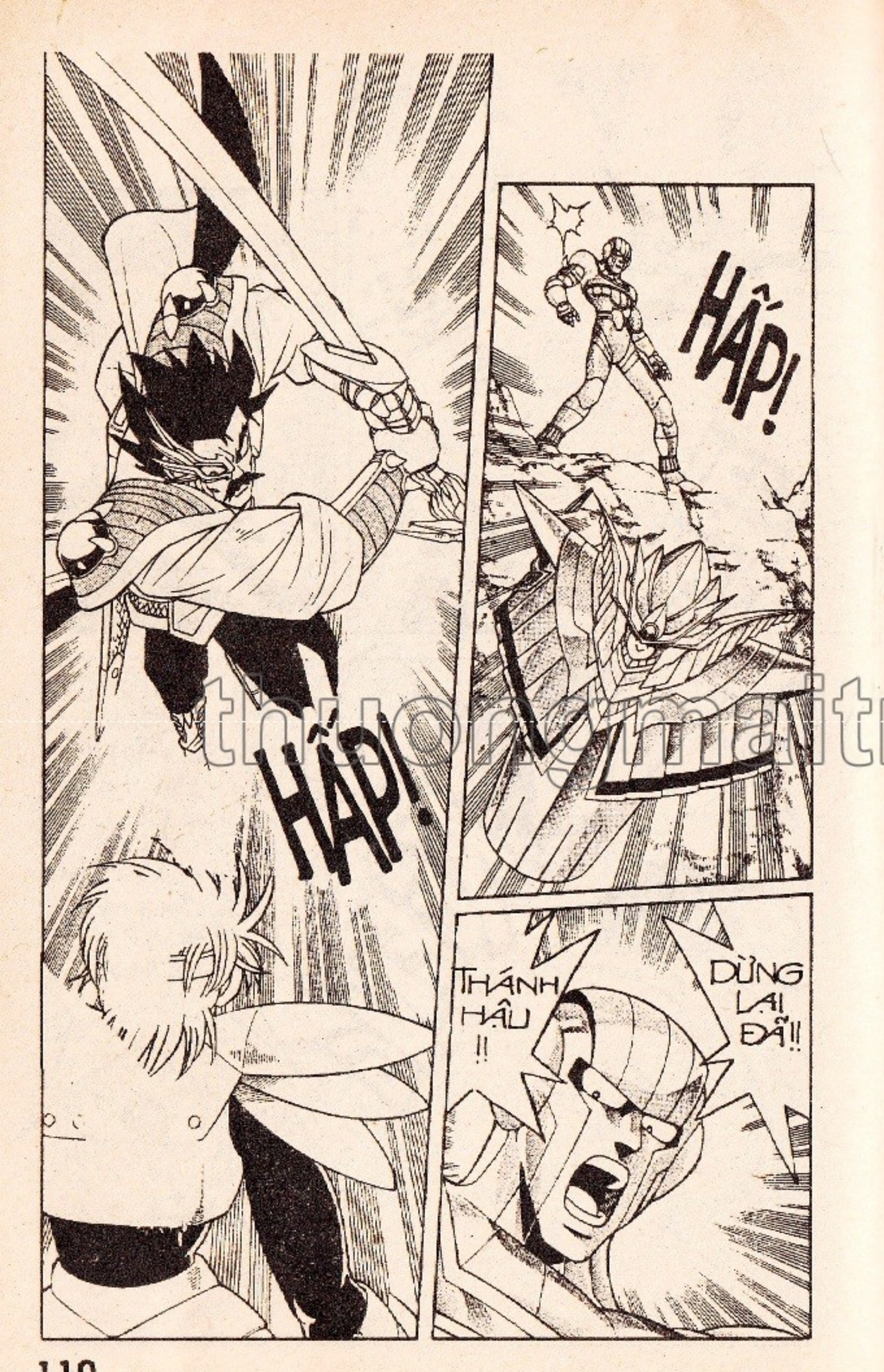

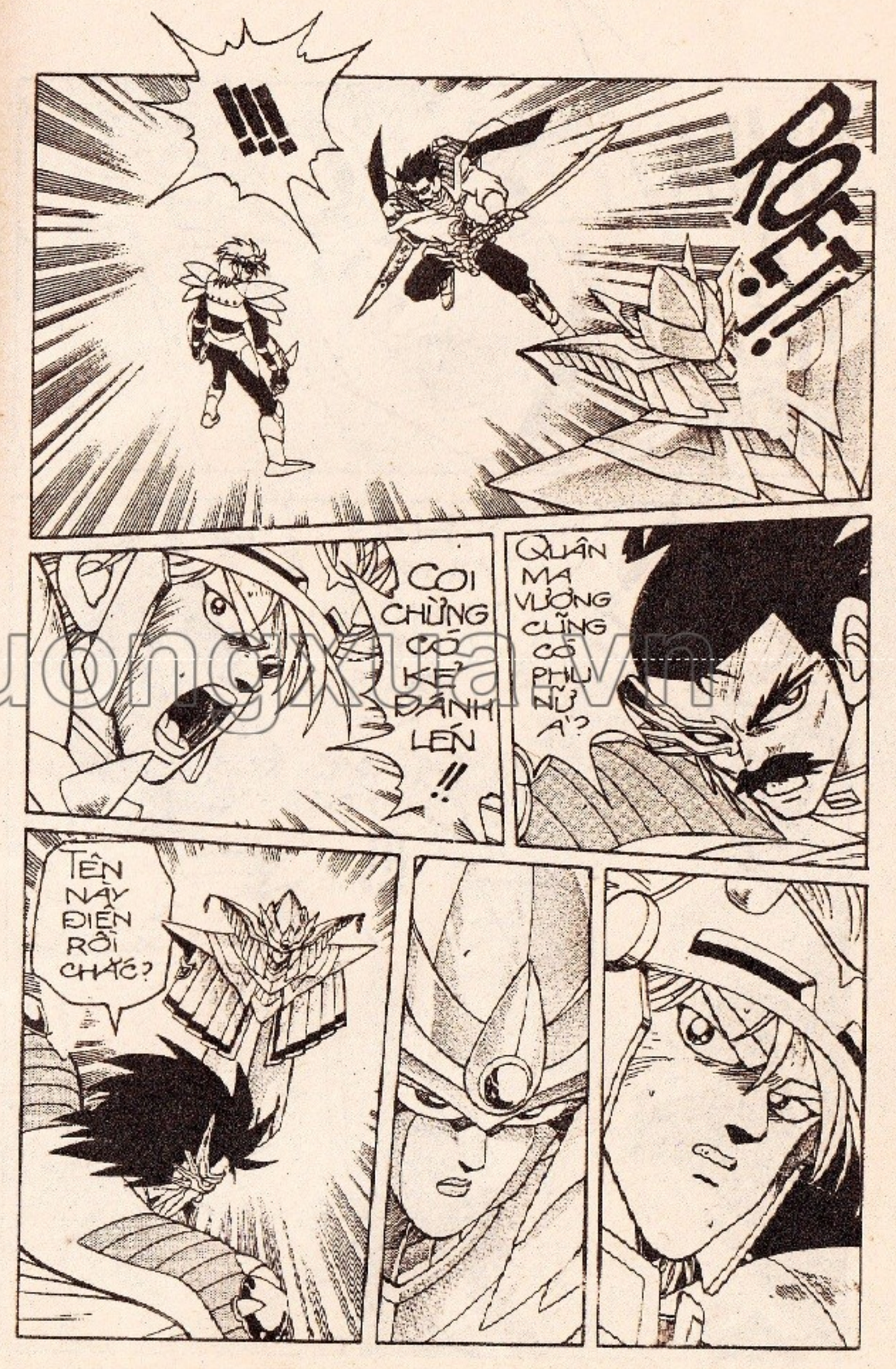

thuongmaitruongxua.vn

thuongmaitruongxua.vn

DẤU ẤN RỒNG THIÊNG

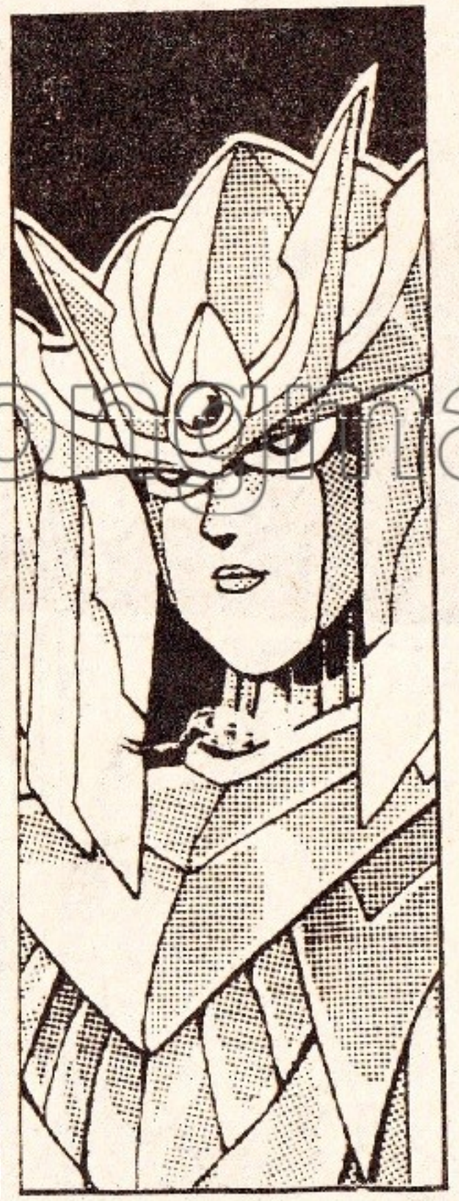

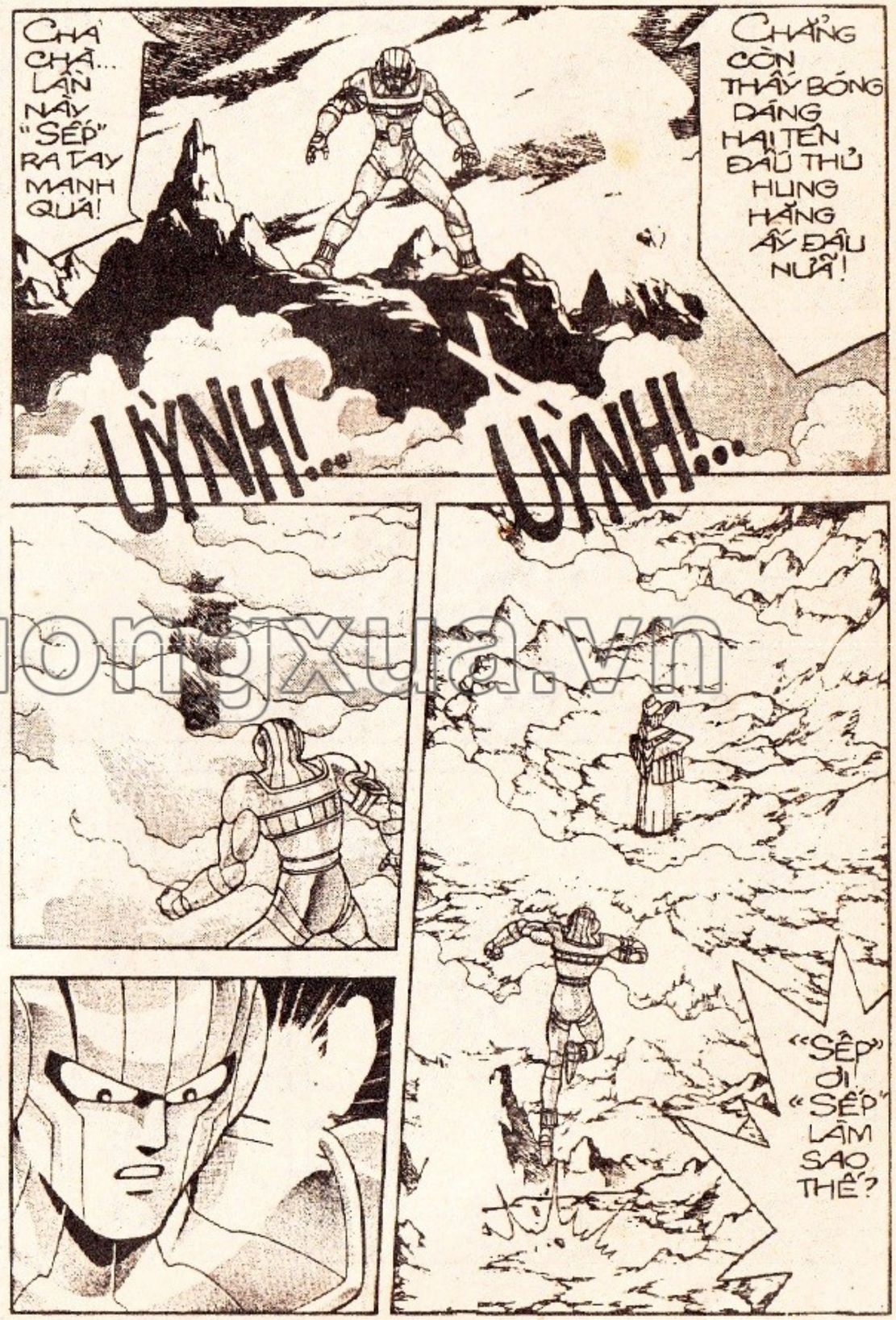

thuongmaitruongxua.vn

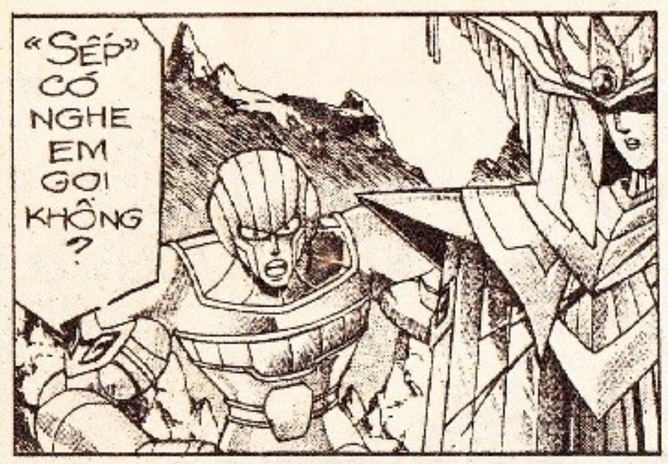

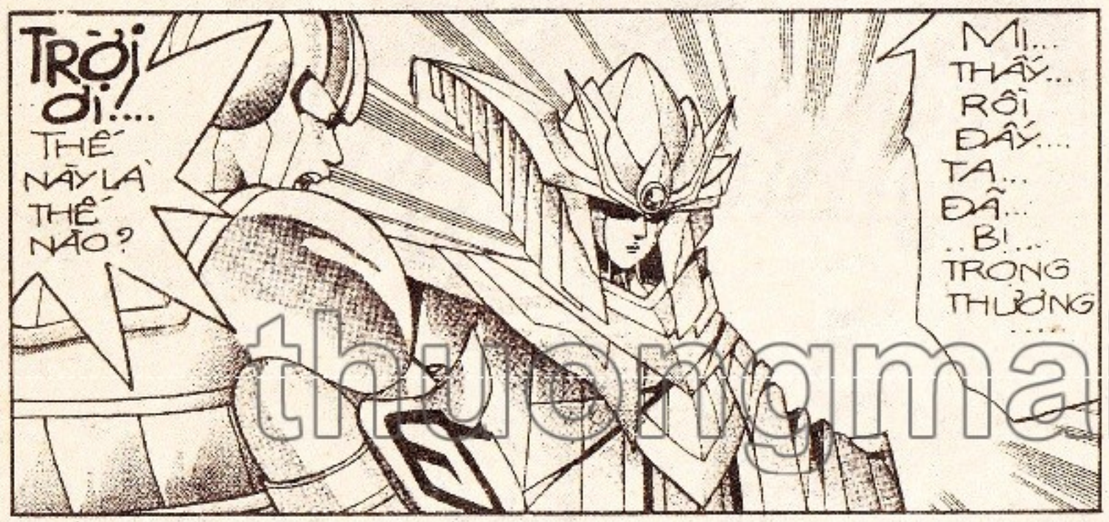

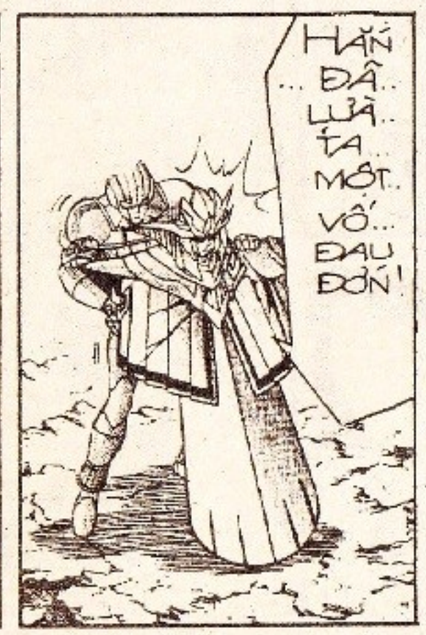

Hết tập 31, mời các bạn đón xem tập 32:

ĐỘT KÍCH ĐẠI MA CUNG

phát hành vào thứ Sáu tuần tới.

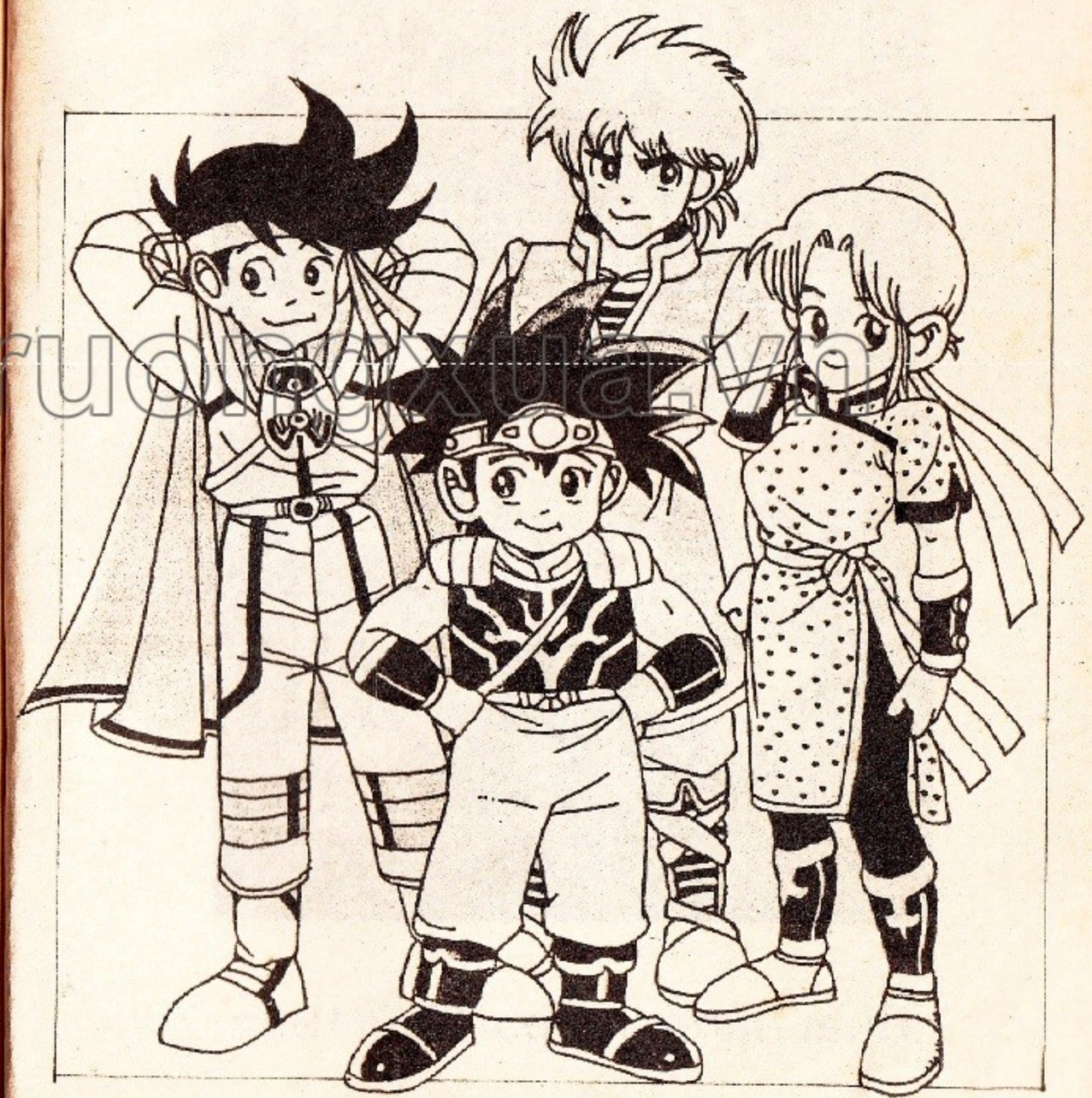

thuongmaitruongxua.vn

CÁC BẠN TÌM ĐỌC

SIÊU NHÂN LOCKE - Tập 8

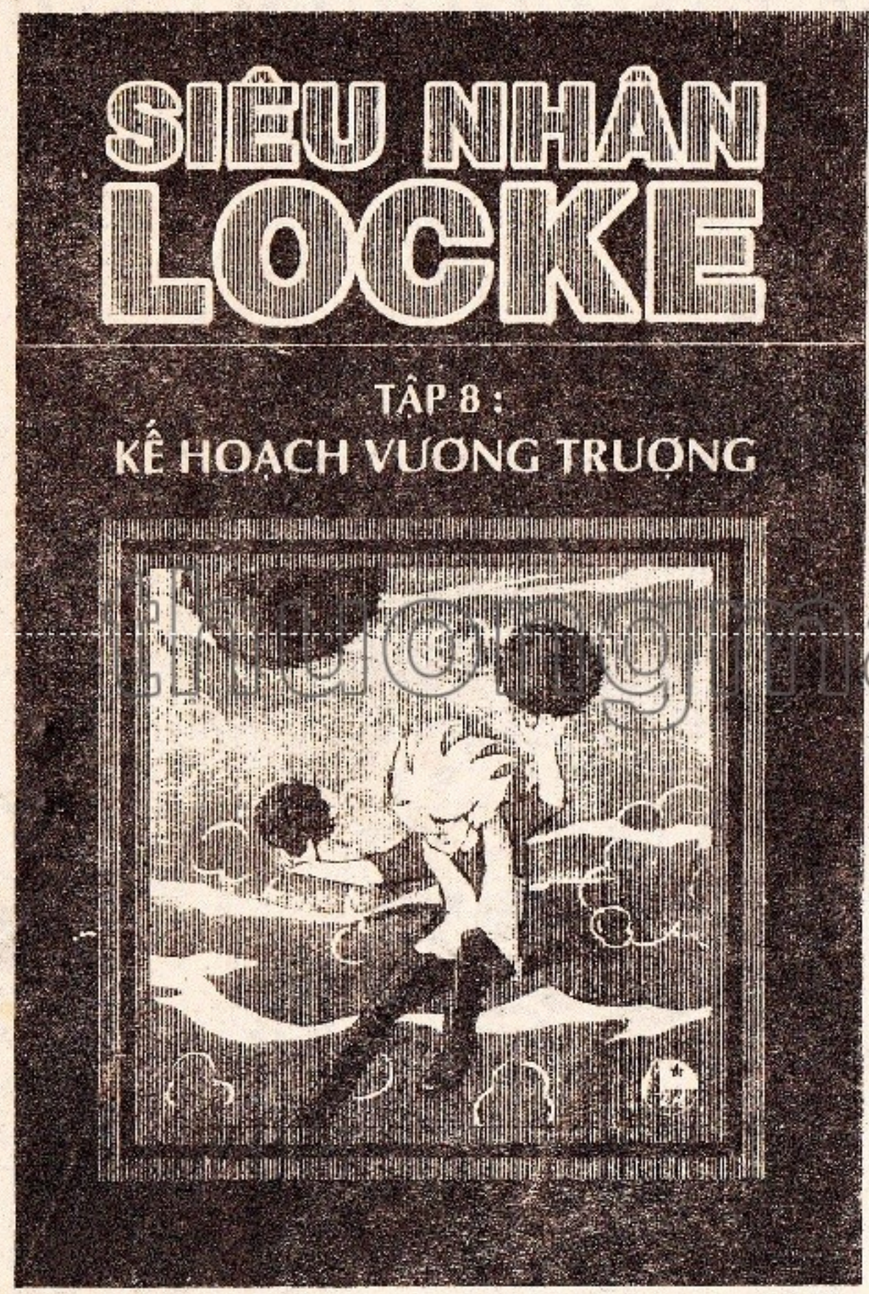

Phát hành thứ ba 19/8/1997

CÁC BẠN TÌM ĐỌC **NINJA LOẠN THỊ** - TẬP 3 :

KỲ NGHỈ HÈ THÚ VỊ

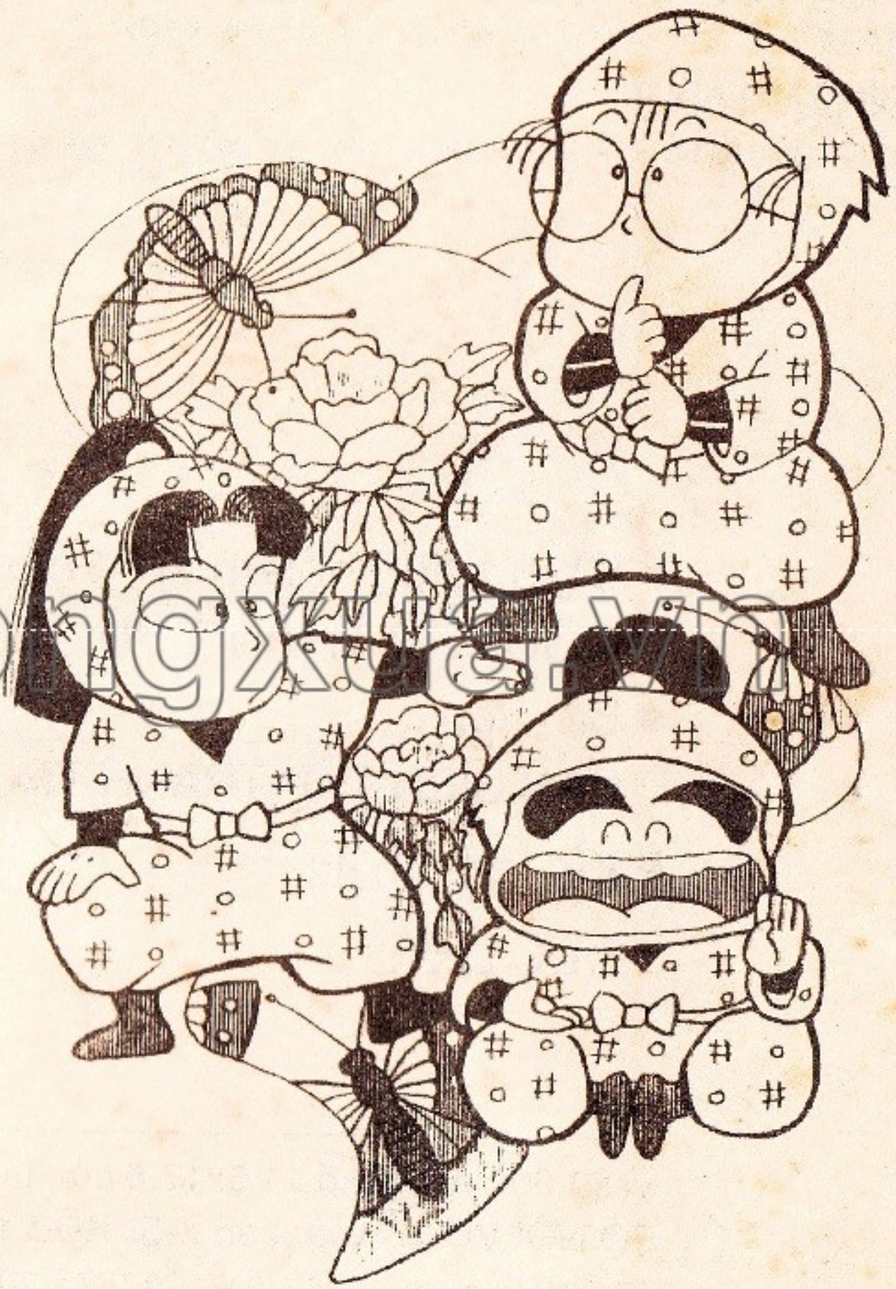

truongtaitruongxua.vn

Phát hành thứ sáu 29/8/1997

■ NHÀ XUẤT BẢN KIM ĐỒNG
62 BÀ TRIỆU - HÀ NỘI - FAX : 8229085 - ĐT : 8264730 - 8255831

■ TRUNG TÂM P.H.S. MIỀN TRUNG
17 - 19 YÊN BÁI - TP. ĐÀ NẴNG - FAX : 821246 - ĐT : 821246 - 820252

■ CHI NHÁNH NXB
268 NGUYỄN ĐÌNH CHIỂU - TP. HỒ CHÍ MINH - FAX : 8231867 - ĐT : 8251447 - 8291832

■ Chịu trách nhiệm xuất bản :
NGUYỄN THẮNG VŨ

■ Biên tập :
BAN BIÊN TẬP TRANH TRUYỆN

■ Kỹ , mỹ thuật :
ĐỨC LIỄN

In 50.000 bản, khổ 11,5x17,5 cm, tại Nhà in BỘ NỘI VỤ.Số xuất bản :95/ KĐB.181/ KH. 75/CXB cấp ngày 01/01/1997.Mã số: ĐV 18 In xong và nộp lưu chiểu tháng 08 - 1997.

thuongmaitruongxua.vn

MỜI CÁC BẠN TÌM ĐỌC

Bộ truyện nhiều tập đặc sắc của nhà văn BÙI CHÍ VINH
(Người đã thực hiện thành công bộ TỨ QUÁI TKKG) mang tên

5 SÀI GÒN

uongmauruongxua.v

SƠN ĐẠI CA, HOÀNG LÃNG TỬ, THÚY BỤI, QUYÊN TIỂU MUỘI, THẠCH SẦU ĐỜI - năm thiếu niên nam nữ xinh đẹp, tài trí, dũng cảm cùng ba con quái thú : hắc miêu MUN, đại bàng BỤP, khỉ TỀ THIÊN sẽ đưa bạn đọc vào những cuộc phiêu lưu ly kỳ, hồi hộp và thơ mộng...

5 tập đầu tiên đã xuất hiện trên các quầy sách báo và nhà sách cả nước. Các tập tiếp theo vẫn phát hành định kỳ vào thứ ba hàng tuần. Mời các bạn tìm mua và cổ động cho 5 SÀI GÒN.

Giá : 3000đ